2020年12月11日
株式会社リクルートキャリア

就職プロセス調査 （2021年卒）「2020年12月1日時点 内定状況」

就職内定率は93.4%、前回差＋4.7ポイント。前年同月差は－2.0ポイント

株式会社リクルートキャリア（本社：東京都千代田区、代表取締役社長：佐藤 学）のよりよい就職・採用のあり方を追究するための研究機関・就職みらい研究所（所長：増本 全）は、就職みらい研究所学生調査モニターの大学生・大学院生を対象に「就職プロセス調査」を実施いたしました。このたび調査結果がまとまりましたので、一部を抜粋してご報告申し上げます。

就職内定率、進路確定率は例年並みの水準に近づく。内定取得には継続した活動が必要

12月1日時点の大学生（大学院生除く）の就職内定率※1は93.4%（-2.0ポイント）※2 と20年卒と比べ低くなりましたが、例年並みの数値となったと見てよいでしょう。10月1日時点から12月1日時点まで内定率の増加は続いており、前回差は＋4.7ポイントで、文理、男女など属性別に見てもそれぞれ90%を超えました。特に女性は前回と比べて7.2ポイント増加しており、10月には低かった文系、女性についても例年並みの水準に戻っていることが分かります。学生の進路確定率を見ると89.2%とこちらも例年通りの水準となりました。新型コロナウイルス禍での就職活動はさまざまな変化があり、業界・企業によって傾向に違いはありますが、採用継続企業も多く、継続して活動していた学生が内定を取得したと見ることができます。しかし一方で、引き続き苦戦している学生もいます。参考値ではありますが、11月中に内定を取得した学生と内定未取得学生を比較すると、各活動の実施率に差があります。11月中に内定を取得した学生は内定未取得学生と比べ11月末までのエントリー・面接など各活動の実施率が全体的に高いことが分かります。また、キャリアセンターへの相談も11月中に内定を取得した学生の方が高いことが分かりました。最近では経済産業省が採用継続企業を公表するなど、雇用維持に向けて産官学が引き続きさまざまな支援を行っておりますので、あきらめずに活動を続けていきましょう。

※1 内々定を含む ※2 ( )内数値は前年同月差

就職内定率

大学生_全体（就職志望者/単一回答）※大学院生除く

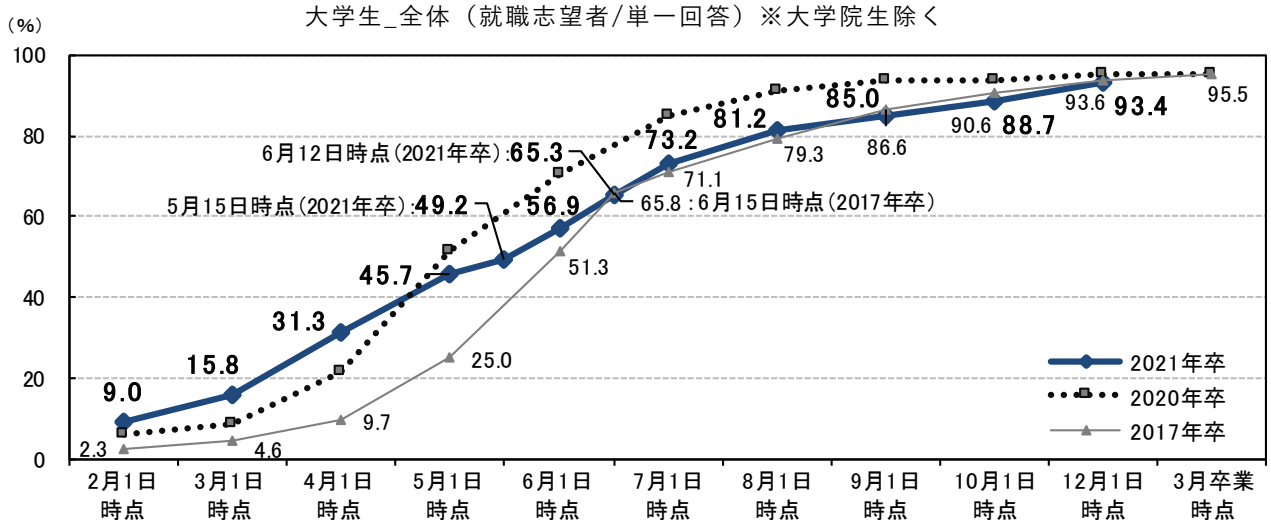

※グラフには21年卒、現行の採用スケジュールが開始された17年卒の数値を掲載。

本件に関するお問合せ先
株式会社リクルートキャリア 広報部 社外広報グループ
TEL：03-3211-7117 MAIL：kouho@waku-2.com

参考データ

12月1日時点の内定取得先企業の業種（参考）

大学生_内定取得者（就職志望者/複数回答）※大学院生除く

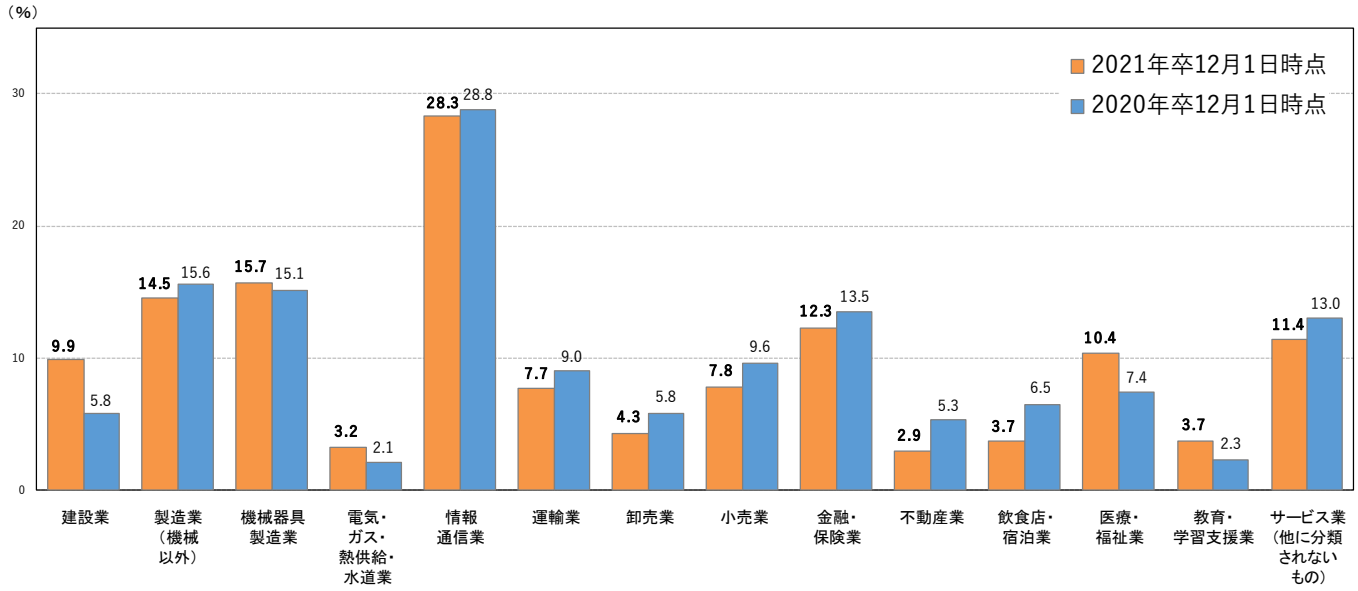

12月1日時点の内定取得先企業の従業員規模（参考）

大学生_内定取得者（就職志望者/複数回答）※大学院生除く

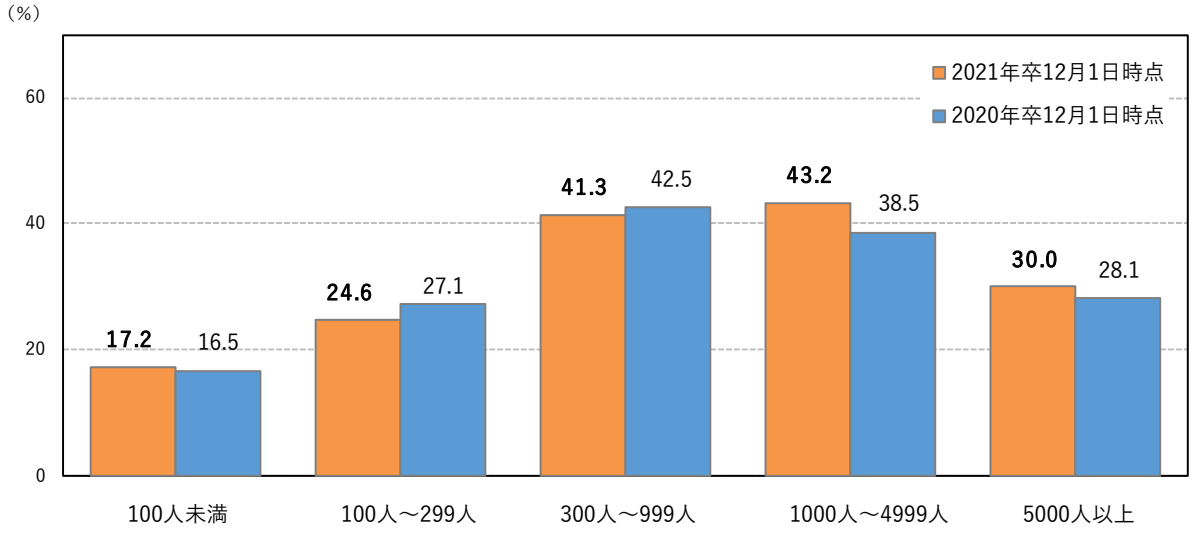

参考データ

11月末までの各活動実施状況（11月中内定取得者・内定未取得者別）

大学生_全体（就職志望者/複数回答）※大学院生除く

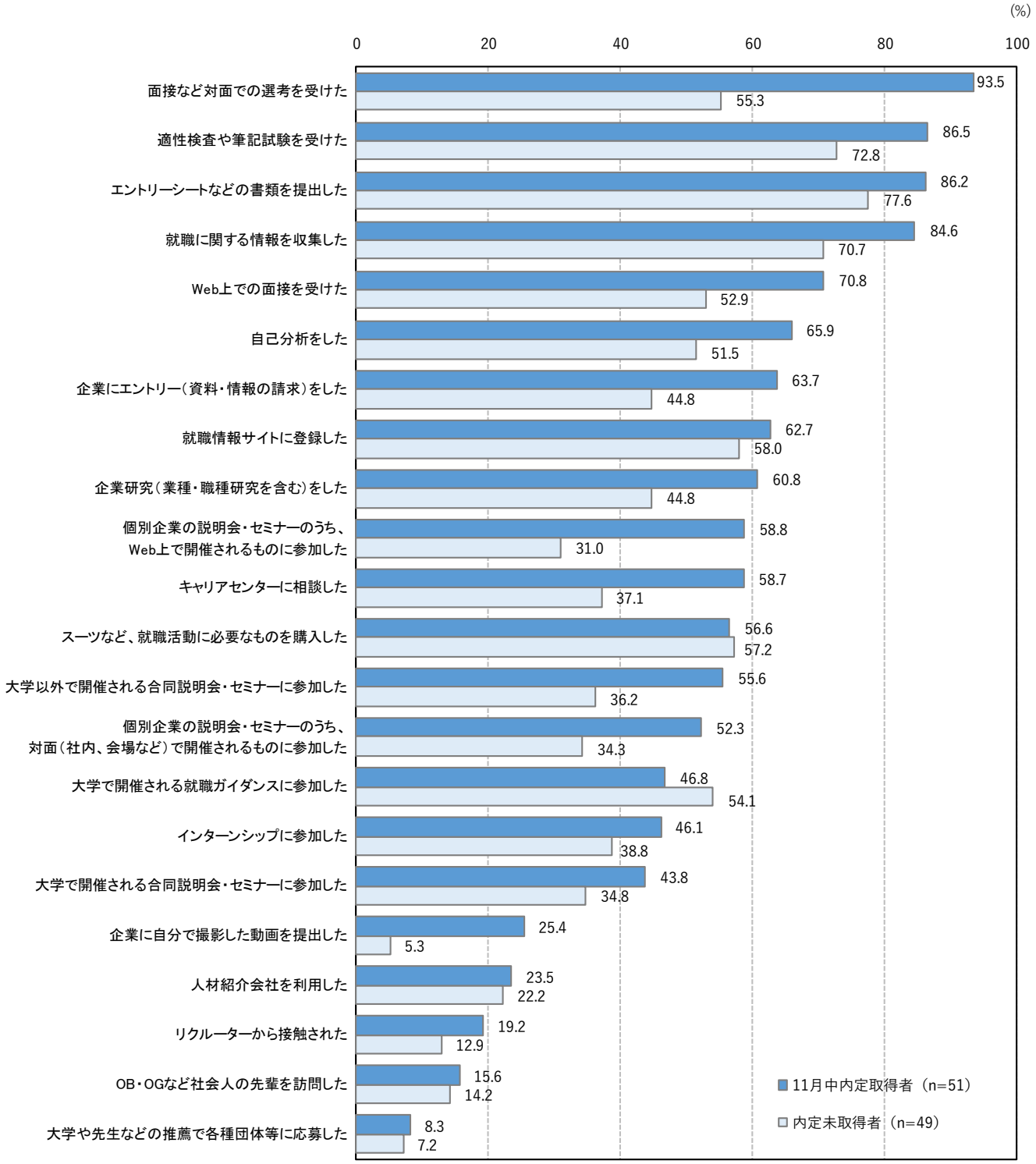

Ⅰ. 進路確定率・就職内定辞退率

進路確定率

大学生_全体（全体/単一回答）※大学院生除く

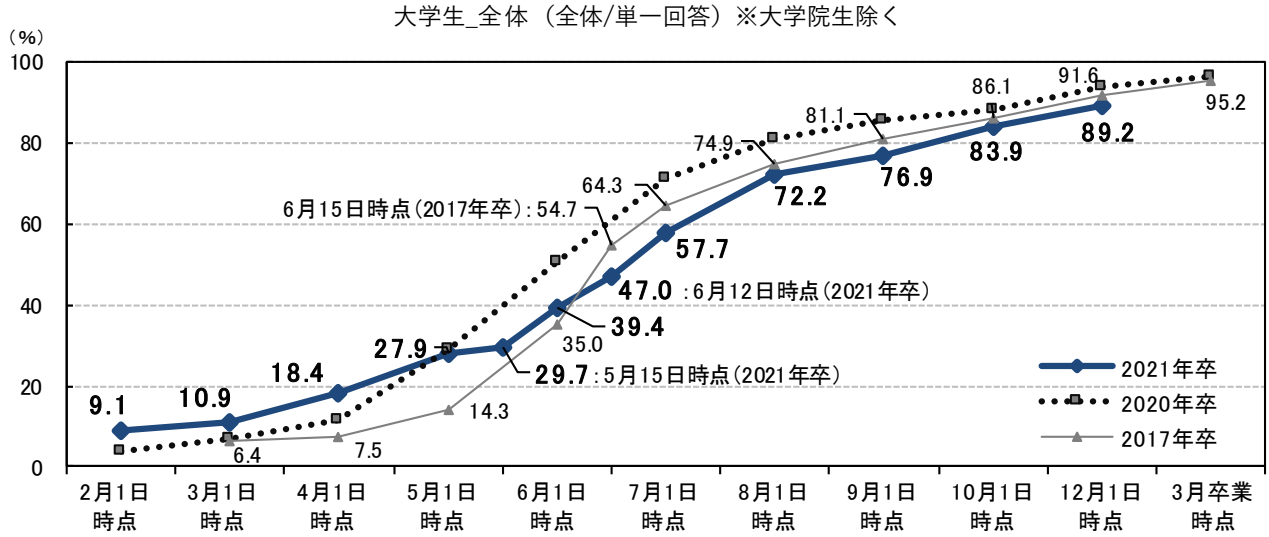

		2月1日時点	3月1日時点	4月1日時点	5月1日時点	5月15日時点	6月1日時点	6月12日時点	7月1日時点	8月1日時点	9月1日時点	10月1日時点	12月1日時点	3月卒業時点
全体	2021年卒	9.1%	10.9%	18.4%	27.9%	29.7%	39.4%	47.0%	57.7%	72.2%	76.9%	83.9%	89.2%	
	2020年卒	3.8%	6.7%	11.7%	28.8%		50.7%		71.3%	80.8%	85.6%	88.3%	93.7%	96.7%
	前回差		1.8	7.5	9.5	1.8	9.7	7.6	10.7	14.5	4.7	7.0	5.3	
	前年同月差	5.3	4.2	6.7	−0.9		−11.3		−13.6	−8.6	−8.7	−4.4	−4.5	

就職内定辞退率

大学生_全体（就職志望者・内定取得者/単一回答）※大学院生除く

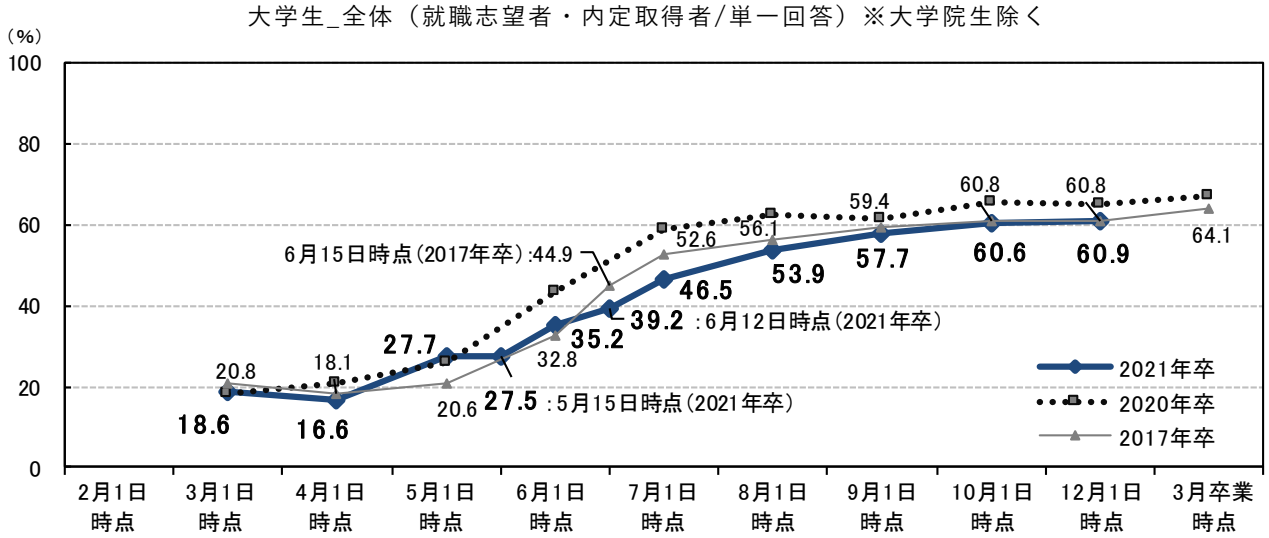

		2月1日時点	3月1日時点	4月1日時点	5月1日時点	5月15日時点	6月1日時点	6月12日時点	7月1日時点	8月1日時点	9月1日時点	10月1日時点	12月1日時点	3月卒業時点
全体	2021年卒		18.6%	16.6%	27.7%	27.5%	35.2%	39.2%	46.5%	53.9%	57.7%	60.6%	60.9%	
	2020年卒		18.3%	20.6%	25.8%		43.6%		59.1%	62.7%	61.6%	65.6%	65.2%	66.9%
	前回差			−2.0	11.1	−0.2	7.7	4.0	7.3	7.4	3.8	2.9	0.3	
	前年同月差		0.3	−4.0	1.9		−8.4		−12.6	−8.8	−3.9	−5.0	−4.3	

※グラフには21年卒、現行の採用スケジュールが開始された17年卒の数値を掲載。
※集計対象数が50に満たない場合、数値を非表示としています。
※「進路確定率」「就職内定辞退率」の用語の定義は、12ページをご参照ください。

Ⅱ. 内定有無別に見る就職活動実施率

就職活動実施率（全体）

大学生_全体（就職志望者/単一回答）※大学院生除く

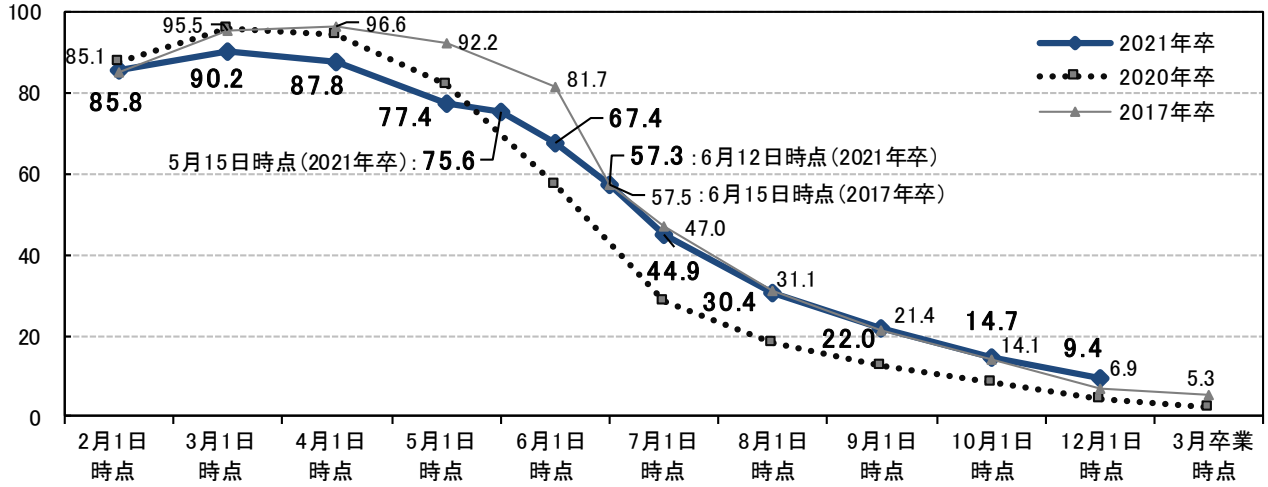

就職活動実施率（内定未取得者）

大学生_全体（就職志望者・内定未取得者/単一回答）※大学院生除く

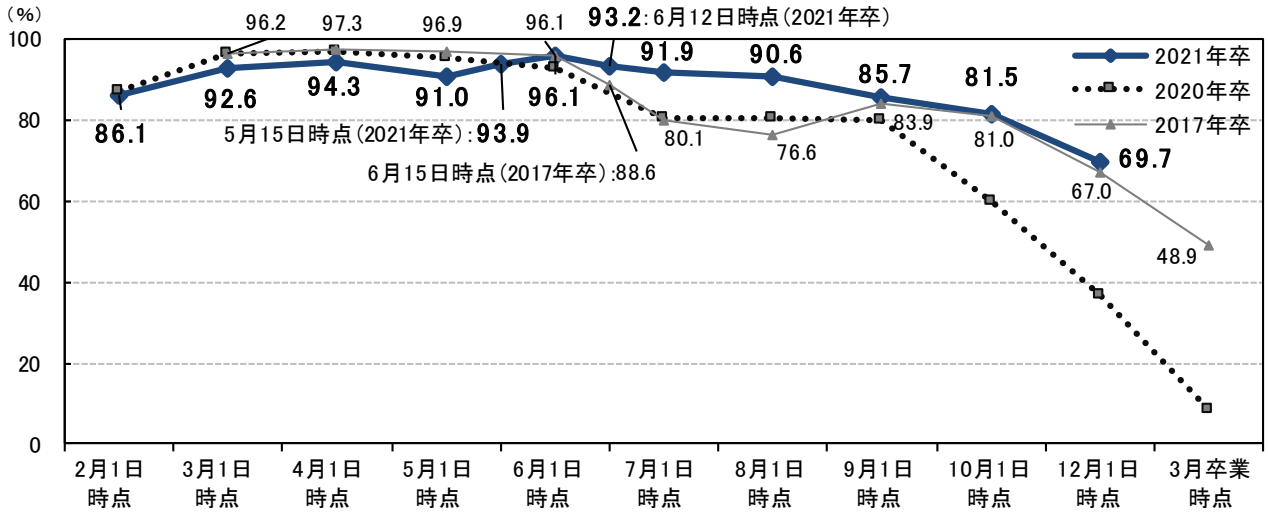

就職活動実施率（内定取得者）

大学生_全体（就職志望者・内定取得者/単一回答）※大学院生除く

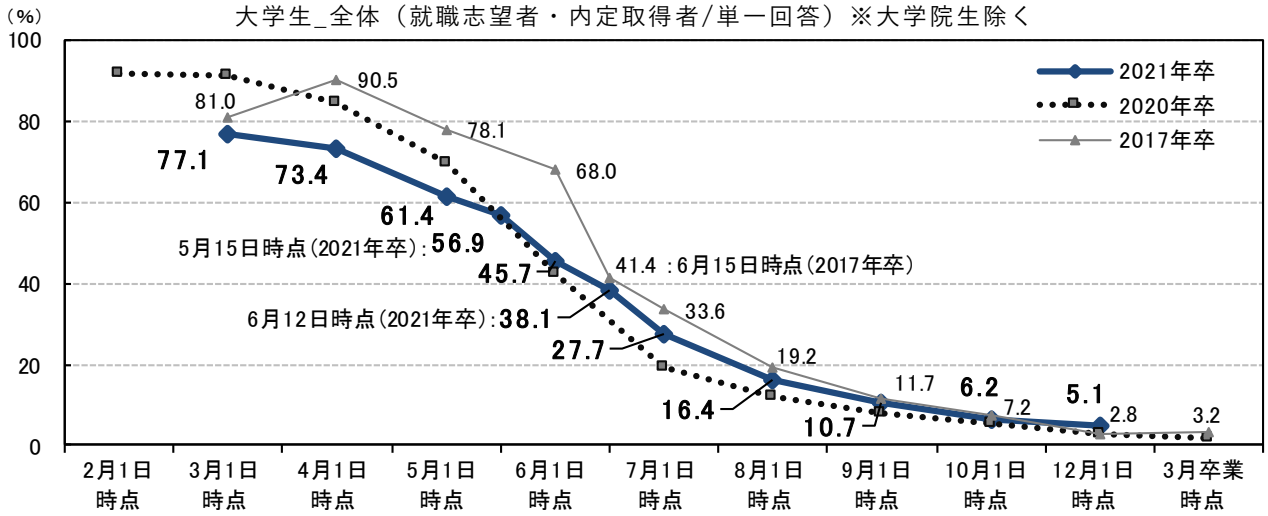

※グラフには21年卒、現行の採用スケジュールが開始された17年卒の数値を掲載。
※集計対象数が50に満たない場合、数値を非表示としています。
※「就職活動実施率」の用語の定義は、12ページをご参照ください。

Ⅲ. 12月1日時点の内定取得企業数、内定保有企業数、内定辞退企業数

内定取得企業数

大学生_全体（就職志望者・内定取得者/数値回答）※大学院生除く

	1社	2社	3社	4社	5社	6社以上	2社以上・計	平均（社）
2021年卒	39.4%	26.7%	18.7%	7.1%	4.4%	3.7%	60.6%	2.25
2020年卒	34.4%	29.5%	16.5%	7.7%	6.2%	5.7%	65.6%	2.48
2017年卒	38.3%	28.3%	15.1%	8.5%	4.2%	5.6%	61.7%	2.37

内定保有企業数

大学生_全体（就職志望者・内定取得者/数値回答）※大学院生除く

	0社	1社	2社	3社	4社	5社	6社以上	2社以上・計	平均（社）
2021年卒	1.1%	96.2%	2.1%	0.5%	−%	−%	−%	2.6%	1.02
2020年卒	1.0%	97.4%	1.0%	0.5%	0.1%	−%	−%	1.6%	1.01
2017年卒	1.3%	97.0%	0.9%	0.3%	0.2%	0.2%	−%	1.7%	1.02

内定辞退企業数

大学生_全体（就職志望者・内定取得者/数値回答）※大学院生除く

	0社	1社	2社	3社	4社	5社	6社以上	2社以上・計	平均（社）
2021年卒	39.1%	28.6%	17.8%	6.4%	4.4%	1.3%	2.4%	32.2%	1.23
2020年卒	34.2%	29.8%	16.9%	7.9%	6.1%	2.3%	2.8%	36.0%	1.44
2017年卒	38.1%	28.8%	15.2%	8.4%	4.1%	1.9%	3.5%	33.1%	1.37

Ⅳ. 就職確定先企業の業種

12月1日時点の就職確定先企業の業種

大学生_民間企業への就職確定者（就職志望者/単一回答）※大学院生除く

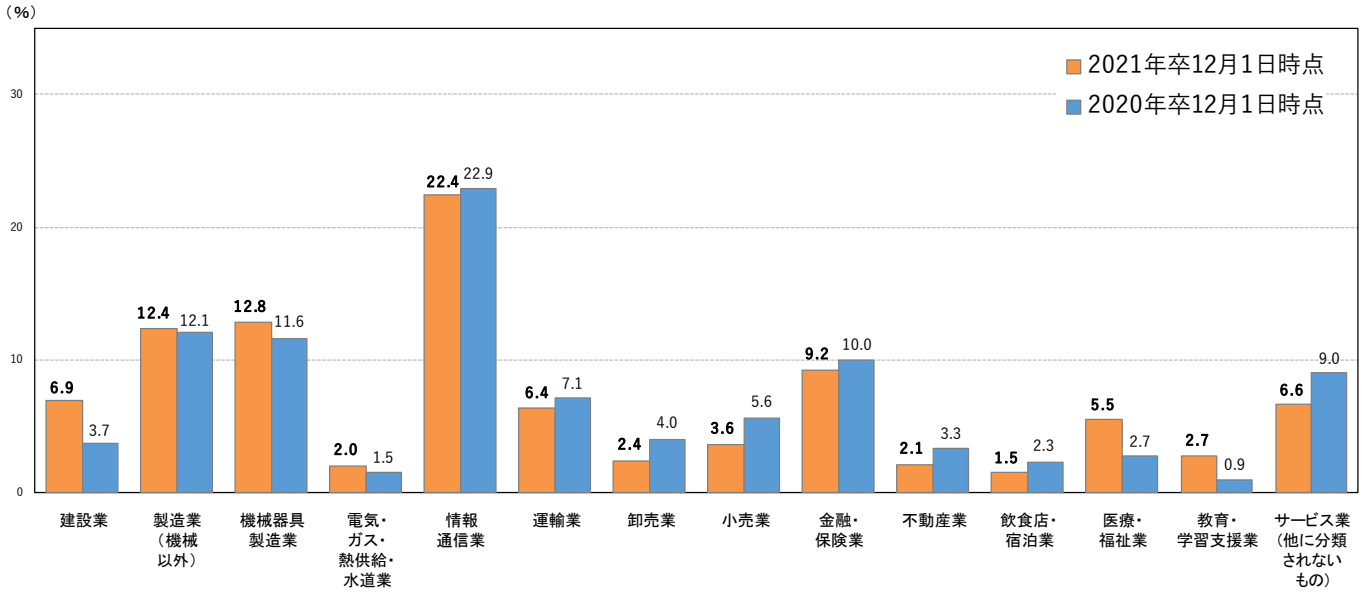

12月1日時点の就職確定先企業の従業員規模

大学生_民間企業への就職確定者（就職志望者/単一回答）※大学院生除く

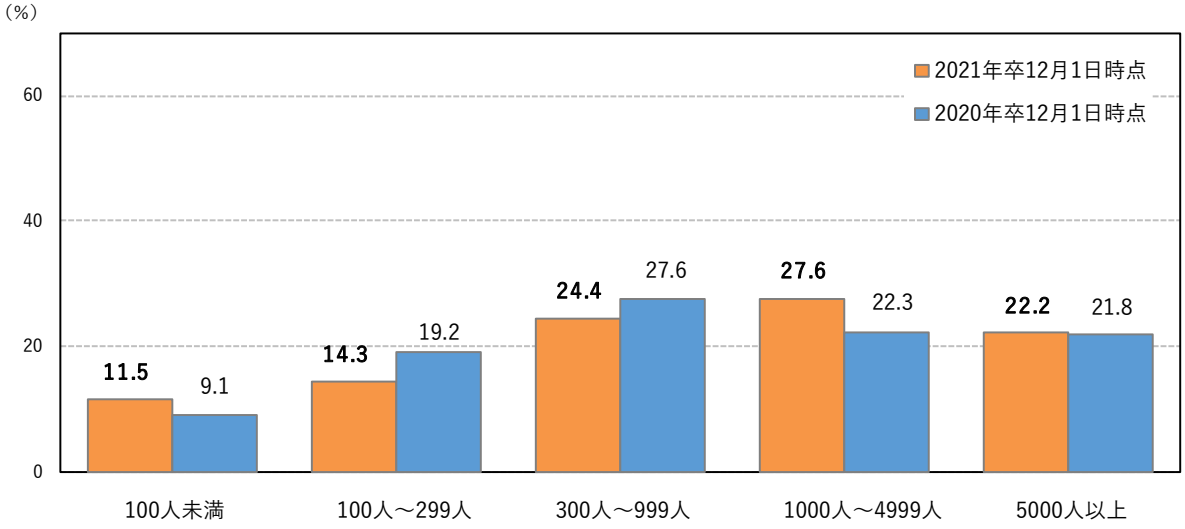

Ⅴ. 就職内定率

就職内定率

大学生_全体_文理_男女_地域（就職志望者/単一回答）※大学院生除く

		2月1日時点	3月1日時点	4月1日時点	5月1日時点	5月15日時点	6月1日時点	6月12日時点	7月1日時点	8月1日時点	9月1日時点	10月1日時点	12月1日時点	3月卒業時点
全体	2021年卒	9.0%	15.8%	31.3%	45.7%	49.2%	56.9%	65.3%	73.2%	81.2%	85.0%	88.7%	93.4%	
	2020年卒	5.8%	8.7%	21.5%	51.4%		70.3%		85.1%	91.2%	93.7%	93.8%	95.4%	95.4%
	前回差		6.8	15.5	14.4	3.5	7.7	8.4	16.3	8.0	3.8	3.7	4.7	
	前年同月差	3.2	7.1	9.8	−5.7		−13.4		−11.9	−10.0	−8.7	−5.1	−2.0	
文系	2021年卒	7.5%	14.2%	27.6%	39.7%	41.4%	48.8%	59.2%	67.6%	76.9%	81.7%	86.8%	92.0%	
	2020年卒	6.5%	8.2%	19.8%	47.1%		67.8%		83.0%	89.8%	92.8%	92.6%	95.3%	95.3%
	前回差		6.7	13.4	12.1	1.7	7.4	10.4	18.8	9.3	4.8	5.1	5.2	
	前年同月差	1.0	6.0	7.8	−7.4		−19.0		−15.4	−12.9	−11.1	−5.8	−3.3	
理系	2021年卒	12.5%	19.4%	39.9%	59.4%	67.1%	74.9%	79.2%	86.0%	90.8%	92.6%	93.1%	96.4%	
	2020年卒	4.2%	9.7%	25.7%	61.6%		76.1%		90.3%	94.3%	95.7%	96.7%	95.8%	95.8%
	前回差		6.9	20.5	19.5	7.7	7.8	4.3	11.1	4.8	1.8	0.5	3.3	
	前年同月差	8.3	9.7	14.2	−2.2		−1.2		−4.3	−3.5	−3.1	−3.6	0.6	
男性	2021年卒	11.6%	19.0%	35.1%	47.7%	51.8%	62.1%	67.7%	73.5%	83.1%	85.7%	90.9%	93.2%	
	2020年卒	5.9%	10.3%	22.8%	51.8%		69.5%		83.5%	91.6%	93.6%	93.1%	94.6%	94.9%
	前回差		7.4	16.1	12.6	4.1	10.3	5.6	11.4	9.6	2.6	5.2	2.3	
	前年同月差	5.7	8.7	12.3	−4.1		−7.4		−10.0	−8.5	−7.9	−2.2	−1.4	
女性	2021年卒	5.9%	12.2%	27.0%	43.5%	46.4%	51.1%	62.5%	72.9%	79.0%	84.1%	86.3%	93.5%	
	2020年卒	5.5%	6.8%	20.1%	51.1%		71.1%		86.9%	90.6%	93.7%	94.6%	96.3%	96.0%
	前回差		6.3	14.8	16.5	2.9	4.7	11.4	21.8	6.1	5.1	2.2	7.2	
	前年同月差	0.4	5.4	6.9	−7.6		−20.0		−14.0	−11.6	−9.6	−8.3	−2.8	
関東	2021年卒	12.2%	17.6%	35.2%	49.5%	49.6%	55.7%	65.4%	72.7%	81.0%	82.7%	88.4%	94.9%	
	2020年卒	7.4%	13.1%	27.6%	54.6%		69.0%		84.3%	90.4%	92.1%	92.5%	95.6%	95.1%
	前回差		5.4	17.6	14.3	0.1	6.1	9.7	17.0	8.3	1.7	5.7	6.5	
	前年同月差	4.8	4.5	7.6	−5.1		−13.3		−11.6	−9.4	−9.4	−4.1	−0.7	
中部	2021年卒	6.9%	15.2%	29.3%	44.3%	54.8%	67.2%	70.6%	72.2%	83.9%	92.1%	89.8%	92.0%	
	2020年卒	6.6%	6.0%	16.5%	48.7%		69.9%		84.6%	90.2%	94.1%	95.1%	97.2%	95.5%
	前回差		8.3	14.1	15.0	10.5	12.4	3.4	5.0	11.7	8.2	−2.3	2.2	
	前年同月差	0.3	9.2	12.8	−4.4		−2.7		−12.4	−6.3	−2.0	−5.3	−5.2	
近畿	2021年卒	6.9%	19.6%	32.1%	45.9%	48.4%	50.4%	62.7%	71.9%	77.4%	83.1%	88.9%	91.9%	
	2020年卒	3.9%	5.3%	19.5%	49.8%		73.7%		85.3%	91.5%	95.3%	95.5%	94.6%	96.2%
	前回差		12.7	12.5	13.8	2.5	2.0	12.3	21.5	5.5	5.7	5.8	3.0	
	前年同月差	3.0	14.3	12.6	−3.9		−23.3		−13.4	−14.1	−12.2	−6.6	−2.7	
その他地域	2021年卒	6.1%	10.3%	24.3%	39.2%	44.7%	56.1%	62.9%	76.6%	82.7%	85.4%	88.2%	92.9%	
	2020年卒	4.3%	6.2%	16.7%	49.1%		69.6%		87.2%	93.4%	94.5%	92.9%	94.3%	95.2%
	前回差		4.2	14.0	14.9	5.5	11.4	6.8	20.5	6.1	2.7	2.8	4.7	
	前年同月差	1.8	4.1	7.6	−9.9		−13.5		−10.6	−10.7	−9.1	−4.7	−1.4	

※「就職内定率」の用語の定義は、12ページをご参照ください。

VI. 就職活動実施率

就職活動実施率

大学生_全体_文理_男女_地域（就職志望者/単一回答）※大学院生除く

		2月1日時点	3月1日時点	4月1日時点	5月1日時点	5月15日時点	6月1日時点	6月12日時点	7月1日時点	8月1日時点	9月1日時点	10月1日時点	12月1日時点	3月卒業時点
全体	2021年卒	85.8%	90.2%	87.8%	77.4%	75.6%	67.4%	57.3%	44.9%	30.4%	22.0%	14.7%	9.4%	
	2020年卒	87.5%	96.1%	94.4%	82.1%		57.3%		28.5%	18.1%	12.7%	8.6%	4.3%	2.1%
	前回差		4.4	−2.4	−10.4	−1.8	−8.2	−10.1	−12.4	−14.5	−8.4	−7.3	−5.3	
	前年同月差	−1.7	−5.9	−6.6	−4.7		10.1		16.4	12.3	9.3	6.1	5.1	
文系	2021年卒	85.2%	89.7%	90.3%	83.2%	82.7%	74.2%	62.8%	52.5%	37.0%	27.5%	18.2%	11.7%	
	2020年卒	90.0%	96.3%	96.0%	86.7%		64.4%		32.2%	21.0%	14.5%	10.5%	5.3%	2.2%
	前回差		4.5	0.6	−7.1	−0.5	−8.5	−11.4	−10.3	−15.5	−9.5	−9.3	−6.5	
	前年同月差	−4.8	−6.6	−5.7	−3.5		9.8		20.3	16.0	13.0	7.7	6.4	
理系	2021年卒	87.2%	91.0%	82.0%	64.2%	59.4%	52.2%	44.6%	27.6%	15.4%	9.3%	6.9%	4.1%	
	2020年卒	82.1%	95.7%	90.8%	71.4%		40.5%		19.6%	11.5%	8.2%	4.0%	1.8%	2.0%
	前回差		3.8	−9.0	−17.8	−4.8	−7.2	−7.6	−17.0	−12.2	−6.1	−2.4	−2.8	
	前年同月差	5.1	−4.7	−8.8	−7.2		11.7		8.0	3.9	1.1	2.9	2.3	
男性	2021年卒	84.9%	87.2%	85.9%	74.9%	72.4%	60.6%	52.4%	43.2%	29.2%	22.0%	13.6%	10.0%	
	2020年卒	88.3%	96.1%	93.9%	81.0%		53.9%		30.1%	18.4%	13.1%	8.9%	4.4%	3.2%
	前回差		2.3	−1.3	−11.0	−2.5	−11.8	−8.2	−9.2	−14.0	−7.2	−8.4	−3.6	
	前年同月差	−3.4	−8.9	−8.0	−6.1		6.7		13.1	10.8	8.9	4.7	5.6	
女性	2021年卒	86.8%	93.4%	89.8%	80.3%	79.2%	74.8%	62.8%	46.8%	31.8%	22.0%	16.0%	8.6%	
	2020年卒	86.6%	96.2%	95.0%	83.4%		61.2%		26.7%	17.9%	12.2%	8.3%	4.2%	1.1%
	前回差		6.6	−3.6	−9.5	−1.1	−4.4	−12.0	−16.0	−15.0	−9.8	−6.0	−7.4	
	前年同月差	0.2	−2.8	−5.2	−3.1		13.6		20.1	13.9	9.8	7.7	4.4	
関東	2021年卒	87.5%	90.4%	88.8%	80.4%	79.0%	67.4%	57.3%	44.6%	29.7%	24.2%	15.7%	9.1%	
	2020年卒	92.5%	95.1%	91.5%	79.6%		55.8%		25.5%	15.7%	11.9%	7.3%	3.4%	3.1%
	前回差		2.9	−1.6	−8.4	−1.4	−11.6	−10.1	−12.7	−14.9	−5.5	−8.5	−6.6	
	前年同月差	−5.0	−4.7	−2.7	0.8		11.6		19.1	14.0	12.3	8.4	5.7	
中部	2021年卒	93.4%	94.8%	91.3%	74.7%	70.8%	66.3%	52.2%	41.3%	30.5%	14.6%	15.1%	10.1%	
	2020年卒	79.2%	97.4%	97.3%	80.7%		55.3%		26.8%	21.8%	10.6%	11.4%	3.1%	1.0%
	前回差		1.4	−3.5	−16.6	−3.9	−4.5	−14.1	−10.9	−10.8	−15.9	0.5	−5.0	
	前年同月差	14.2	−2.6	−6.0	−6.0		11.0		14.5	8.7	4.0	3.7	7.0	
近畿	2021年卒	86.0%	91.8%	87.3%	73.5%	78.4%	73.6%	64.6%	51.9%	33.9%	22.0%	13.6%	8.2%	
	2020年卒	87.8%	97.4%	96.7%	86.3%		59.1%		33.1%	16.0%	11.5%	2.7%	3.7%	1.1%
	前回差		5.8	−4.5	−13.8	4.9	−4.8	−9.0	−12.7	−18.0	−11.9	−8.4	−5.4	
	前年同月差	−1.8	−5.6	−9.4	−12.8		14.5		18.8	17.9	10.5	10.9	4.5	
その他地域	2021年卒	78.6%	86.4%	83.4%	77.2%	70.6%	63.3%	54.6%	41.4%	28.4%	23.8%	13.6%	10.6%	
	2020年卒	84.5%	95.4%	94.9%	83.8%		60.6%		31.0%	22.1%	17.8%	16.6%	7.7%	2.5%
	前回差		7.8	−3.0	−6.2	−6.6	−7.3	−8.7	−13.2	−13.0	−4.6	−10.2	−3.0	
	前年同月差	−5.9	−9.0	−11.5	−6.6		2.7		10.4	6.3	6.0	−3.0	2.9	

※「就職活動実施率」の用語の定義は、12ページをご参照ください。

（参考）大学院生の就職内定率・就職活動実施率

就職内定率

大学院生_全体（就職志望者/単一回答）

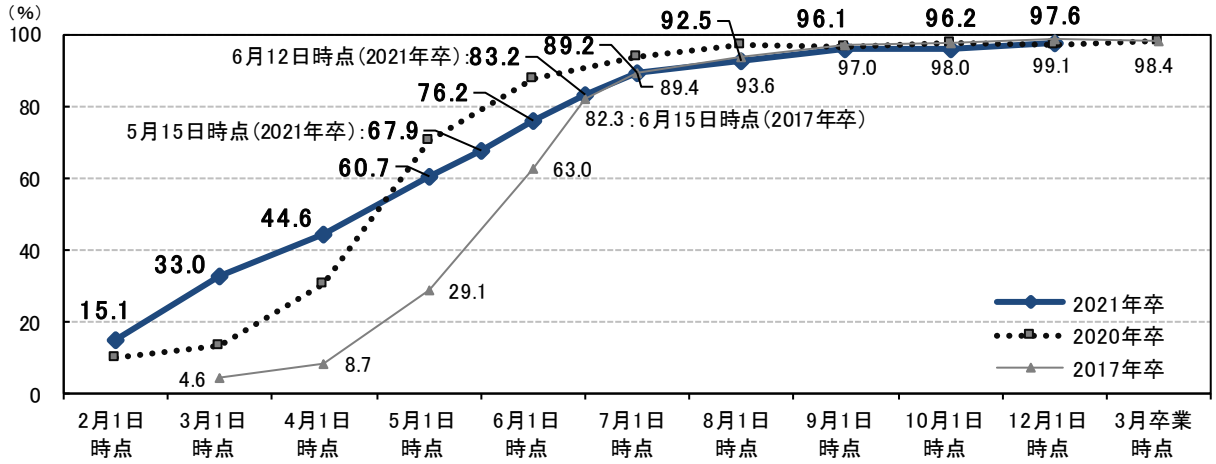

大学院生_全体_理系（就職志望者/単一回答）

		2月1日時点	3月1日時点	4月1日時点	5月1日時点	5月15日時点	6月1日時点	6月12日時点	7月1日時点	8月1日時点	9月1日時点	10月1日時点	12月1日時点	3月卒業時点
全体	2021年卒	15.1%	33.0%	44.6%	60.7%	67.9%	76.2%	83.2%	89.2%	92.5%	96.1%	96.2%	97.6%	
	2020年卒	10.3%	13.5%	30.9%	70.5%		88.0%		94.0%	97.0%	96.6%	97.5%	97.0%	98.3%
	前回差		17.9	11.6	16.1	7.2	8.3	7.0	6.0	3.3	3.6	0.1	1.4	
	前年同月差	4.8	19.5	13.7	−9.8		−11.8		−4.8	−4.5	−0.5	−1.3	0.6	
理系	2021年卒	15.0%	33.3%	47.3%	64.1%	70.9%	80.0%	85.8%	91.0%	93.8%	97.8%	97.4%	98.1%	
	2020年卒	10.5%	14.1%	31.6%	71.7%		88.3%		94.4%	96.9%	96.4%	97.4%	96.9%	98.2%
	前回差		18.3	14.0	16.8	6.8	9.1	5.8	5.2	2.8	4.0	−0.4	0.7	
	前年同月差	4.5	19.2	15.7	−7.6		−8.3		−3.4	−3.1	1.4	0.0	1.2	

就職活動実施率

大学院生_全体（就職志望者/単一回答）

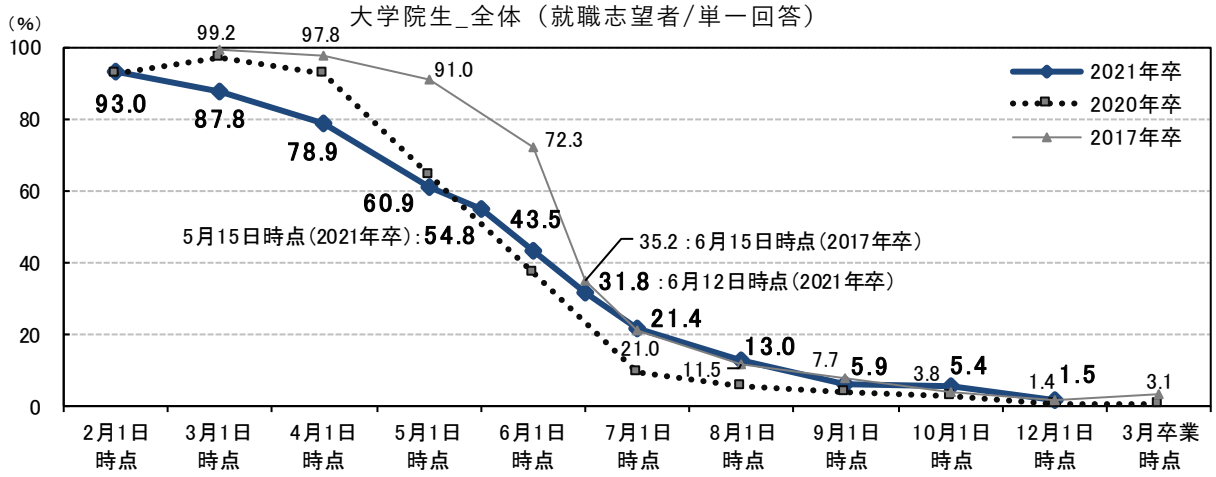

大学院生_全体_理系（就職志望者/単一回答）

		2月1日時点	3月1日時点	4月1日時点	5月1日時点	5月15日時点	6月1日時点	6月12日時点	7月1日時点	8月1日時点	9月1日時点	10月1日時点	12月1日時点	3月卒業時点
全体	2021年卒	93.0%	87.8%	78.9%	60.9%	54.8%	43.5%	31.8%	21.4%	13.0%	5.9%	5.4%	1.5%	
	2020年卒	92.4%	97.2%	92.5%	64.2%		36.9%		9.3%	5.7%	3.9%	2.5%	0.8%	0.3%
	前回差		−5.2	−8.9	−18.0	−6.1	−11.3	−11.7	−10.4	−8.4	−7.1	−0.5	−3.9	
	前年同月差	0.6	−9.4	−13.6	−3.3		6.6		12.1	7.3	2.0	2.9	0.7	
理系	2021年卒	93.1%	87.0%	78.2%	59.2%	53.0%	40.7%	28.6%	19.4%	11.0%	4.4%	3.8%	1.0%	
	2020年卒	92.2%	97.0%	92.4%	63.0%		36.6%		8.4%	5.6%	3.6%	1.6%	0.8%	0.3%
	前回差		−6.1	−8.8	−19.0	−6.2	−12.3	−12.1	−9.2	−8.4	−6.6	−0.6	−2.8	
	前年同月差	0.9	−10.0	−14.2	−3.8		4.1		11.0	5.4	0.8	2.2	0.2	

※グラフには21年卒、現行の採用スケジュールが開始された17年卒の数値を掲載。

※「就職内定率」「就職活動実施率」の用語の定義は、12ページをご参照ください。

調査概要

調査目的｜ 大学生・大学院生における就職活動の実態を把握する
調査方法｜ インターネット調査
集計方法｜ 大学生については、性別、専攻、所属大学の設置主体をもとに、実際の母集団の構成比に近付けるよう、文部科学省「学校基本調査」の数値を参照し、ウェイトバック集計を行っている

2021年卒：2020年12月1日時点

調査対象｜2021年卒業予定の大学生および大学院生に対して、『リクナビ2021』（※）にて調査モニターを募集し、モニターに登録した学生4,191人（内訳：大学生3,322人/大学院生869人）
調査期間｜2020年12月1日～12月7日
集計対象｜大学生 914人/大学院生 349人
※リクナビ：株式会社リクルートキャリアが運営している、就職活動を支援するサイト
https://job.rikunabi.com/2021/

2020年卒：2019年12月1日時点

調査対象｜2020年卒業予定の大学生および大学院生に対して、『リクナビ2020』にて調査モニターを募集し、モニターに登録した学生6,371人（内訳：大学生5,247人/大学院生1,124人）
調査期間｜2019年12月1日～12月4日
集計対象｜大学生 1,091人/大学院生 375人

2017年卒：2016年12月1日時点

調査対象｜2017年卒業予定の大学生および大学院生に対して、『リクナビ2017』にて調査モニターを募集し、モニターに登録した学生9,195人（内訳：大学生7,586人/大学院生1,609人）
調査期間｜2016年12月2日～12月7日
集計対象｜大学生 1,476人/大学院生 660人

モニターの抽出条件

「卒業後の志望進路（志望する進路の全て）」の回答状況をもとに、次の条件で対象を抽出

本調査対象　＝「就職意向者（就職志望者＋志望進路未決定者）」　（※モニター募集時）

本調査対象については、以下を除いた

- 就職志望者のうち「②公務員」「③教員」「④医師・歯科医師・看護師」のみ選択した者
- 就職以外「⑥起業」「⑦進学(国内)」「⑧進学(留学)」「⑨その他」のみ選択した者

調査結果を見る際の注意点

○ 「内定率」は内定・内々定を含む。政府の要請における正式な内定日は10月1日以降である
○ %を表示する際に小数点第2位で四捨五入しているため、%の合計が100%と一致しない場合がある
○ 「前回差」「前年同月差」の単位は、「ポイント」
○ 本資料での「前年」とは、「2020年卒」を示す

就職志望者から見た内定状況の構図

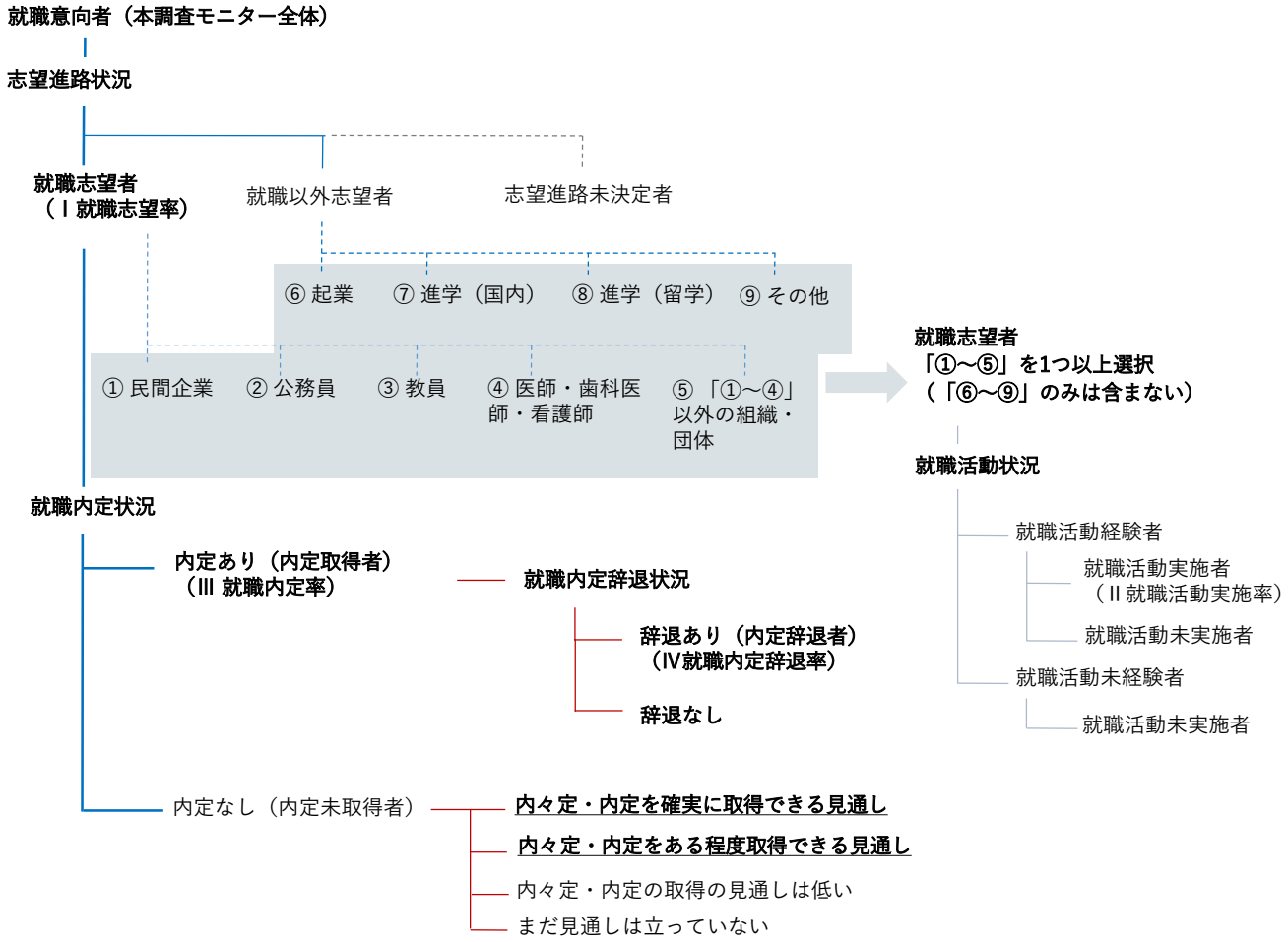

＜各率の算出方法＞　【時点：「当該月1日時点」】

Ⅰ就職志望率	＝	就職志望人数	÷	就職意向人数
Ⅱ就職活動実施率	＝	就職活動実施人数	÷	就職志望人数
Ⅲ就職内定率	＝	就職内定取得人数	÷	就職志望人数
Ⅳ就職内定辞退率	＝	就職内定辞退人数	÷	就職内定取得人数

＜用語の定義＞

- ● 就職意向者　＝　当初（本調査モニター募集時）の志望進路が「就職」および「未決定」者
- ● 就職志望者　＝　当月、就職を志望している者
- ● 就職活動実施者　＝　当月、就職活動を実施している者（※）
- ● 就職活動経験者　＝　当月までに就職活動の経験がある者
- ● 就職内定取得者　＝　当月までに内定（内々定）の取得経験のある者
- ● 就職内定未取得者　＝　当月までに内定（内々定）の取得経験がない者
- ● 進路確定者　＝　当月、進路が確定している者
  進路確定率 ＝ 進路確定人数 ÷ 就職意向人数
- ● 就職内定辞退者　＝　当月までに内定（内々定）の辞退経験がある者

≪地域区分の内訳≫

- ○ 関東　＝　東京都、千葉県、神奈川県、埼玉県、茨城県、栃木県、群馬県
- ○ 中部　＝　静岡県、愛知県、岐阜県、山梨県、長野県、新潟県、富山県、石川県、福井県
- ○ 近畿　＝　京都府、大阪府、兵庫県、奈良県、和歌山県、三重県、滋賀県
- ○ その他地域　＝　「関東」「中部」「近畿」以外の地域

※就職活動実施状況について、「している」「していない」の選択肢のうち、「している」と回答した者