

# 就職プロセス調査 2016年卒 調査報告書

—2015年7月度—

## 【目次】

|                             |    |
|-----------------------------|----|
| 目次・調査概要・・・・・・・・・・・・・・・・     | 2  |
| I 就職活動中の大学生の志向（7月1日時点）      |    |
| 1) 卒業後の志望進路、就職活動実施率・・・・     | 3  |
| 2) 志望業種・・・・・・・・・・・・・・・・     | 4  |
| 3) 志望する企業規模、志望職種・・・・        | 6  |
| 4) 志望する勤務地・・・・・・・・・・・・・・・・  | 7  |
| 5) 志望企業等を選ぶときに重視した条件・・・・    | 9  |
| 6) 前月より志望が変わったもの・内容・・・・     | 10 |
| II 就職活動中の大学生の活動状況           |    |
| 1) 各活動の実施率・・・・・・・・・・・・・・・・  | 12 |
| 2) 実施した活動の量・・・・・・・・・・・・・・・・ | 13 |
| 3) 辞退やキャンセルをした活動・・・・・・・・    | 18 |
| III 「就職活動」に対する気持ちの高まり度（6月）  |    |
| 「自分自身・周囲学生」・・・・・・・・         | 19 |
| IV 内定企業                     |    |
| 内定企業の志望度、入社意向、進路確定率・・・・     | 20 |
| V 学生の声                      |    |
| 1) 学業・就職活動・プライベートの時間割合、     |    |
| 地元・地方・海外で働くことについて・・・・       | 21 |
| 2) 「就職活動」について感じていることや       |    |
| 考えていること・・・・・・・・             | 22 |
| データ集・・・・・・・・                | 24 |

## 【調査概要】

調査目的：大学生における就職活動の実態を把握する

調査方法：インターネット調査

集計方法：大学生については、性別、専攻、所属大学の設置主体をもとに、実際の母集団の構成比に近づけるよう、文部科学省「学校基本調査」の数値を参照し、**ウェイトバック集計**を行っている

## 【2016年卒：2016年卒7月度】

調査対象：リクナビ2016(※)会員の大学生および大学院生から、2015年1月14日～3月20日、2015年5月16日～5月24日に調査モニターを募集し、モニターに登録した2016年卒業予定の男女6,971人（うち、大学生5,829人/大学院生1,142人）

調査期間：2015年7月2日～7月8日

集計対象：大学生 1,181人

※リクナビ：株式会社リクルートキャリアが運営している、就職活動を支援するサイト  
<http://job.rikunabi.com/2016/>

## 【2016年卒：2016年卒6月度】

調査対象：リクナビ2016(※)会員の大学生および大学院生から、2015年1月14日～3月20日、2015年5月16日～5月24日に調査モニターを募集し、モニターに登録した2016年卒業予定の男女6,978人（うち、大学生5,834人/大学院生1,144人）

調査期間：2015年6月2日～6月8日

集計対象：大学生 1,268人

## 【2015年卒：2015年卒7月度】

調査対象：リクナビ2015会員の大学生および大学院生から、2013年11月4日～11月12日、2014年1月21日～1月27日に調査モニターを募集し、モニターに登録した2015年卒業予定の男女7,320人（うち、大学生5,969人/大学院生1,351人）

調査期間：2014年7月2日～2014年7月11日

集計対象：大学生 1,500人

## ＜用語の定義＞

- |          |                         |
|----------|-------------------------|
| ●就職志望者   | = 当月、就職を志望している者         |
| ●就職活動実施者 | = 当月、就職活動を実施している者       |
| ●就職内定取得者 | = 当月までに内定（内々定）の取得経験のある者 |
| ●進路決定者   | = 当月、進路が確定している者         |

## I-1) 卒業後の志望進路、就職活動実施率（7月1日時点）

- 7月1日時点の大学生の卒業後の志望進路は「民間企業に就職したい」が最も高く、次いで「公務員として就職したい」「大学院等へ進学したい」の順であった。前年同月と大きく増減しているものは見られなかった。
- 7月1日時点の大学生の卒業後の志望進路の第1志望としても、同様に「民間企業に就職したい」が最も高かった。
- 7月1日時点の就職志望者の就職活動実施率は81.5%で、前年同月と比べて40.5ポイント高かった。

## ■ 卒業後の志望進路（全体/複数回答）

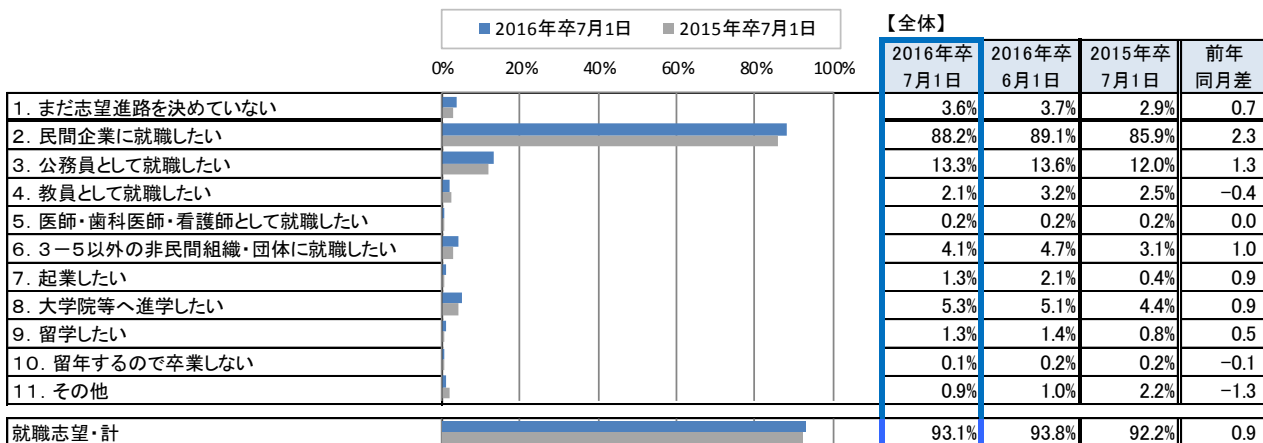

## ■ 卒業後の志望進路【第1志望】（志望進路決定者/単一回答）

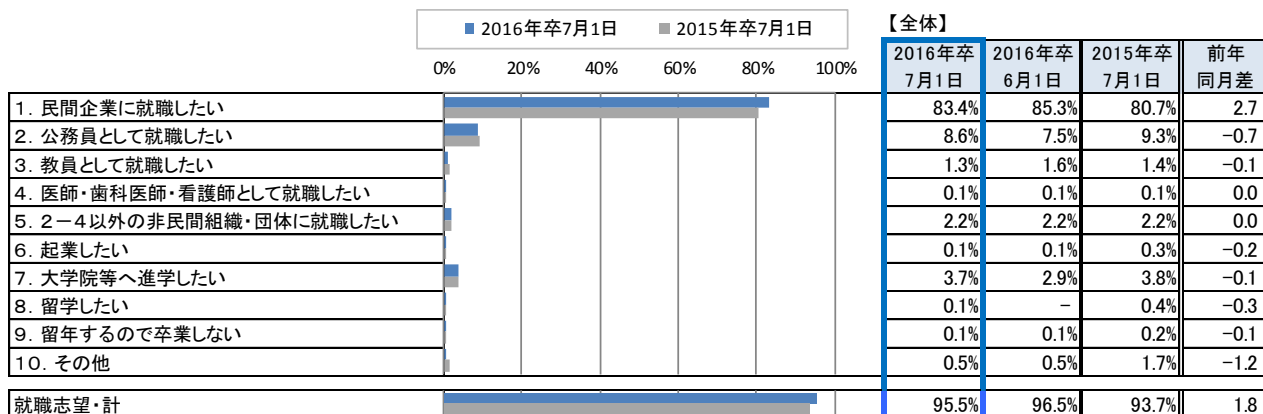

## ■ 就職志望者における就職活動実施率（就職志望者/単一回答）

|    | 【全体】           |                |                |           |
|----|----------------|----------------|----------------|-----------|
|    | 2016年卒<br>7月1日 | 2016年卒<br>6月1日 | 2015年卒<br>7月1日 | 前年<br>同月差 |
| 全体 | 81.5%          | 90.4%          | 41.0%          | 40.5      |

I-2) -1 志望業種 (7月1日時点)

- 7月1日時点で就職活動中の学生の志望業種は、「銀行・信用金庫・信用組合・労働金庫」が最も高く、次いで「商社」「情報サービス・調査業(ソフトウェア・情報処理等)」の順であった。
- 前年同月と比較すると、増減幅が比較的大きいのは、増加は「銀行・信用金庫・信用組合・労働金庫」「商社」、減少は「まだ志望する業種が決まっていない」「官公庁」であった。

■働くことを志望する業種(就職活動実施者/複数回答)

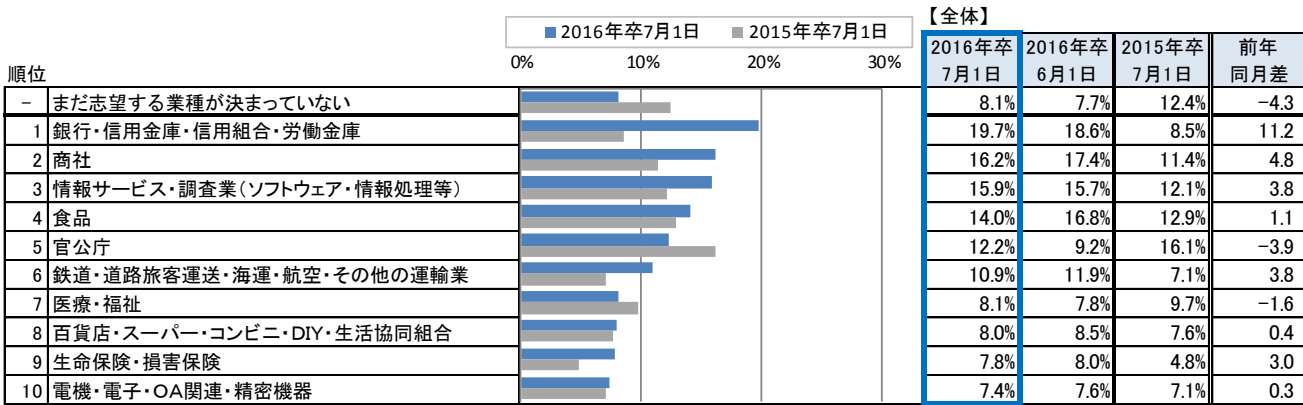

| <11位以下> | 2016年卒                 | 2016年卒 | 2015年卒 | 前年<br>同月差 |      |
|---------|------------------------|--------|--------|-----------|------|
|         | 7月1日                   | 6月1日   | 7月1日   |           |      |
| 11      | 自動車・鉄道・航空機等製造・同部品製造    | 7.1%   | 8.4%   | 5.9%      | 1.2  |
| 12      | 広告代理業                  | 7.0%   | 7.1%   | 3.1%      | 3.9  |
| 13      | 不動産                    | 6.3%   | 6.4%   | 3.4%      | 2.9  |
| 14      | 専門サービス業(法律事務所・税務事務所等)  | 6.3%   | 6.9%   | 2.5%      | 3.8  |
| 15      | 医薬品                    | 6.2%   | 6.1%   | 3.6%      | 2.6  |
| 16      | 通信                     | 6.2%   | 5.7%   | 4.4%      | 1.8  |
| 17      | 旅館・ホテル・レジャー            | 6.2%   | 6.2%   | 4.9%      | 1.3  |
| 18      | 機械・プラント・エンジニアリング       | 6.1%   | 8.6%   | 4.6%      | 1.5  |
| 19      | 化学                     | 5.9%   | 7.6%   | 2.8%      | 3.1  |
| 20      | 映像・音声・文字情報制作業          | 5.9%   | 6.9%   | 6.2%      | -0.3 |
| 21      | 印刷関連                   | 5.8%   | 8.2%   | 5.9%      | -0.1 |
| 22      | 鉄鋼・非鉄金属・金属             | 5.7%   | 6.2%   | 2.3%      | 3.4  |
| 23      | 電力・ガス・水道・エネルギー         | 5.7%   | 5.8%   | 2.0%      | 3.7  |
| 24      | 旅行業および運輸に付帯するサービス業     | 5.6%   | 7.1%   | 1.7%      | 3.9  |
| 25      | 教育・学習支援(各種学校・塾・予備校等)   | 4.9%   | 5.1%   | 6.4%      | -1.5 |
| 26      | 各種団体                   | 4.8%   | 6.1%   | 6.1%      | -1.3 |
| 27      | 建設・工事業                 | 4.7%   | 5.1%   | 3.6%      | 1.1  |
| 28      | 半導体・電子・電気部品            | 4.5%   | 5.5%   | 4.0%      | 0.5  |
| 29      | 放送業                    | 4.5%   | 5.2%   | 3.5%      | 1.0  |
| 30      | 専門店                    | 4.4%   | 3.9%   | 4.3%      | 0.1  |
| 31      | 家電・AV機器・ゲーム機器          | 4.2%   | 4.0%   | 4.5%      | -0.3 |
| 32      | 人材関連(派遣・斡旋等)           | 4.2%   | 4.1%   | 2.4%      | 1.8  |
| 33      | その他の製造業                | 4.0%   | 4.6%   | 2.2%      | 1.8  |
| 34      | 証券                     | 4.0%   | 4.8%   | 2.6%      | 1.4  |
| 35      | 倉庫業                    | 3.8%   | 3.1%   | 3.3%      | 0.5  |
| 36      | 農林・水産・鉱業               | 3.7%   | 3.6%   | 6.0%      | -2.3 |
| 37      | インターネット付随サービス業         | 3.7%   | 3.9%   | 4.8%      | -1.1 |
| 38      | 石油・ガラス・ゴム・紙・セラミック      | 3.6%   | 4.8%   | 1.9%      | 1.7  |
| 39      | 精密機械器具製造業              | 3.4%   | 4.7%   | 3.8%      | -0.4 |
| 40      | その他のサービス業(理美容・自動車整備等)  | 3.2%   | 2.3%   | 1.5%      | 1.7  |
| 41      | 化粧品                    | 3.0%   | 3.4%   | 2.7%      | 0.3  |
| 42      | 繊維                     | 2.6%   | 4.6%   | 1.8%      | 0.8  |
| 43      | その他金融(投資業・ベンチャーキャピタル等) | 2.6%   | 2.7%   | 1.6%      | 1.0  |
| 44      | 飲食店                    | 2.5%   | 3.1%   | 3.5%      | -1.0 |
| 45      | その他の電気機械器具製造業          | 2.0%   | 2.6%   | 0.9%      | 1.1  |
| 46      | 道路貨物運送業                | 1.4%   | 1.2%   | 0.8%      | 0.6  |
| 47      | 物品賃貸業                  | 1.0%   | 0.2%   | 0.2%      | 0.8  |
| -       | その他                    | 0.8%   | 2.1%   | 3.5%      | -2.7 |

I-2) -2 志望業種 (7月1日時点)

- 7月1日時点で就職活動中の学生の第1志望業種は、「情報サービス・調査業(ソフトウェア・情報処理等)」が最も高く、次いで「銀行・信用金庫・信用組合・労働金庫」「官公庁」の順であった。
- 前年同月と比較すると、増減幅が比較的大きいのは、増加は「銀行・信用金庫・信用組合・労働金庫」「建設・工事業」、減少は「官公庁」「医療・福祉」「農林・水産・鉱業」であった。

■働くことを最も志望する業種 (就職活動実施・志望職種決定者/単一回答)

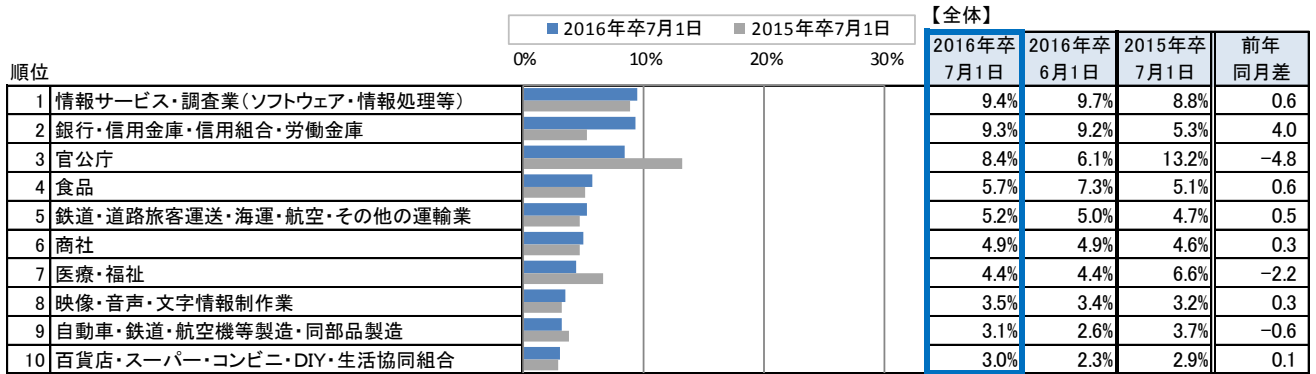

| <11位以下> | 2016年卒<br>7月1日         | 2016年卒<br>6月1日 | 2015年卒<br>7月1日 | 前年<br>同月差 |      |
|---------|------------------------|----------------|----------------|-----------|------|
| 11      | 医薬品                    | 2.7%           | 2.3%           | 1.4%      | 1.3  |
| 12      | 建設・工事業                 | 2.4%           | 2.1%           | 0.6%      | 1.8  |
| 13      | 専門サービス業(法律事務所・税務事務所等)  | 2.2%           | 2.2%           | 1.2%      | 1.0  |
| 14      | 生命保険・損害保険              | 2.0%           | 2.7%           | 0.9%      | 1.1  |
| 15      | 旅館・ホテル・レジャー            | 2.0%           | 2.2%           | 1.6%      | 0.4  |
| 16      | 旅行業および運輸に付帯するサービス業     | 1.9%           | 1.9%           | 0.3%      | 1.6  |
| 17      | 教育・学習支援(各種学校・塾・予備校等)   | 1.9%           | 1.8%           | 3.3%      | -1.4 |
| 18      | 化学                     | 1.7%           | 1.9%           | 0.5%      | 1.2  |
| 19      | 不動産                    | 1.7%           | 1.7%           | 1.4%      | 0.3  |
| 20      | 機械・プラント・エンジニアリング       | 1.6%           | 2.1%           | 2.6%      | -1.0 |
| 21      | 専門店                    | 1.6%           | 1.2%           | 2.2%      | -0.6 |
| 22      | 通信                     | 1.6%           | 0.7%           | 0.9%      | 0.7  |
| 23      | 広告代理業                  | 1.6%           | 1.8%           | 1.5%      | 0.1  |
| 24      | 電機・電子・OA関連・精密機器        | 1.4%           | 1.5%           | 1.6%      | -0.2 |
| 25      | 家電・AV機器・ゲーム機器          | 1.4%           | 0.8%           | 0.8%      | 0.6  |
| 26      | 証券                     | 1.4%           | 0.6%           | 0.9%      | 0.5  |
| 27      | 印刷関連                   | 1.3%           | 2.2%           | 1.7%      | -0.4 |
| 28      | 人材関連(派遣・斡旋等)           | 1.3%           | 0.9%           | 0.9%      | 0.4  |
| 29      | 各種団体                   | 1.3%           | 1.0%           | 1.8%      | -0.5 |
| 30      | 放送業                    | 1.1%           | 1.4%           | 1.6%      | -0.5 |
| 31      | 精密機械器具製造業              | 0.8%           | 1.3%           | 0.7%      | 0.1  |
| 32      | 電力・ガス・水道・エネルギー         | 0.8%           | 0.9%           | 0.4%      | 0.4  |
| 33      | 農林・水産・鉱業               | 0.7%           | 0.5%           | 3.3%      | -2.6 |
| 34      | 半導体・電子・電気部品            | 0.7%           | 0.7%           | 0.7%      | 0.0  |
| 35      | その他の製造業                | 0.7%           | 0.7%           | 0.5%      | 0.2  |
| 36      | 繊維                     | 0.6%           | 0.6%           | 0.3%      | 0.3  |
| 37      | 鉄鋼・非鉄金属・金属             | 0.6%           | 1.4%           | 0.2%      | 0.4  |
| 38      | 石油・ガラス・ゴム・紙・セラミック      | 0.5%           | 0.5%           | 0.5%      | 0.0  |
| 39      | インターネット付随サービス業         | 0.5%           | 0.6%           | 0.7%      | -0.2 |
| 40      | 道路貨物運送業                | 0.5%           | 0.1%           | 0.7%      | -0.2 |
| 41      | 倉庫業                    | 0.5%           | 0.3%           | 1.1%      | -0.6 |
| 42      | その他のサービス業(理美容・自動車整備等)  | 0.5%           | 0.9%           | 0.7%      | -0.2 |
| 43      | 化粧品                    | 0.4%           | 0.8%           | 0.9%      | -0.5 |
| 44      | その他金融(投資業・ベンチャーキャピタル等) | 0.4%           | 0.7%           | 0.6%      | -0.2 |
| 45      | 飲食店                    | 0.1%           | 0.4%           | 0.9%      | -0.8 |
| 46      | その他の電気機械器具製造業          | -              | -              | -         | 0.0  |
| 47      | 物品賃貸業                  | -              | -              | -         | 0.0  |
| -       | その他                    | 0.7%           | 1.8%           | 2.2%      | -1.5 |

I-3) 志望する企業規模、志望職種 (7月1日時点)

- 7月1日時点で就職活動中の学生の志望企業規模は「300人～999人」が最も高くなっていました。前年同月と比較すると、増減幅が比較的大きいのは、増加は「1000人～4999人」「5000人以上」、減少は「まだ志望する企業規模が決まっていない」であった。
- 7月1日時点で就職活動中の学生の志望職種は「事務・スタッフ関連職」が最も高くなっていました。前年同月と比較すると、増減幅が比較的大きいのは、増加は「営業関連職」「商品企画・マーケティング関連職」、減少は「まだ志望する職種が決まっていない」であった。

■働くことを志望する企業規模 (就職活動実施者/複数回答)

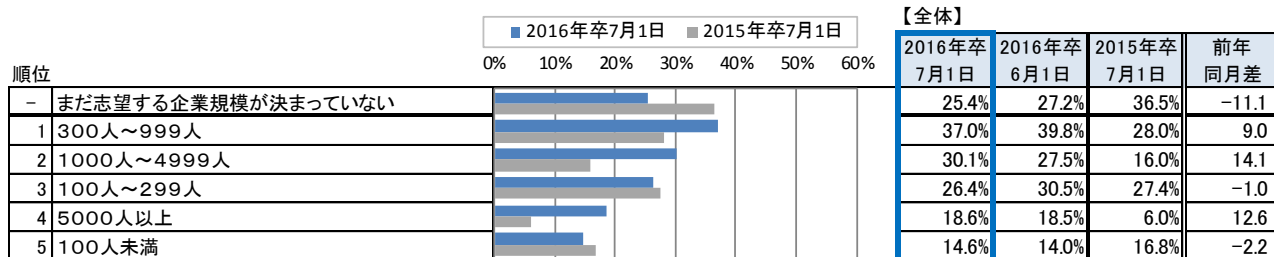

■働くことを最も志望する企業規模 (就職活動実施・志望企業規模決定者/単一回答)

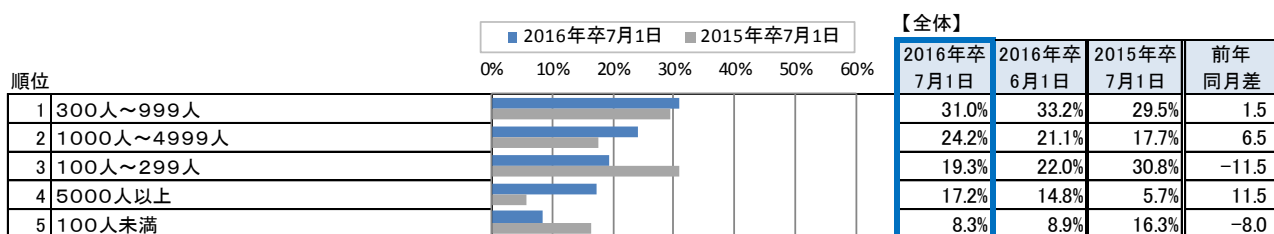

■働くことを志望する職種 (就職活動実施者/複数回答)

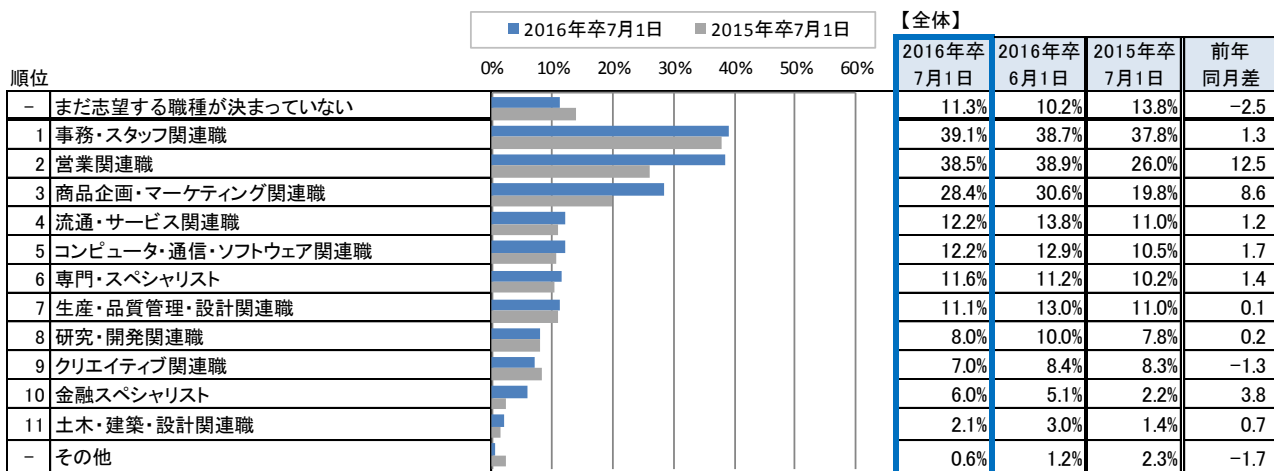

■働くことを最も志望する職種 (就職活動実施・志望職種決定者/単一回答)

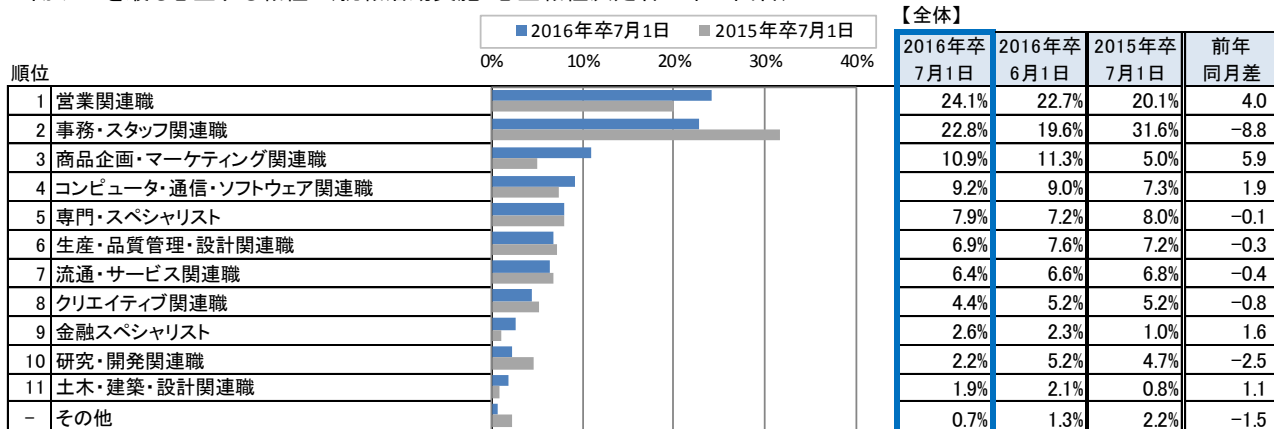

I-4) -1 志望する勤務地 (7月1日時点)

- 7月1日時点で就職活動中の学生の志望勤務地は、「東京都」が最も高く、次いで「神奈川県」「大阪府」の順となっていた。
- 前年同月と比較すると、増減幅が比較的大きいのは、増加は「東京都」「神奈川」「大阪府」、減少は「埼玉県」「栃木県」であった。

■働くことを志望する勤務地(就職活動実施者/複数回答)

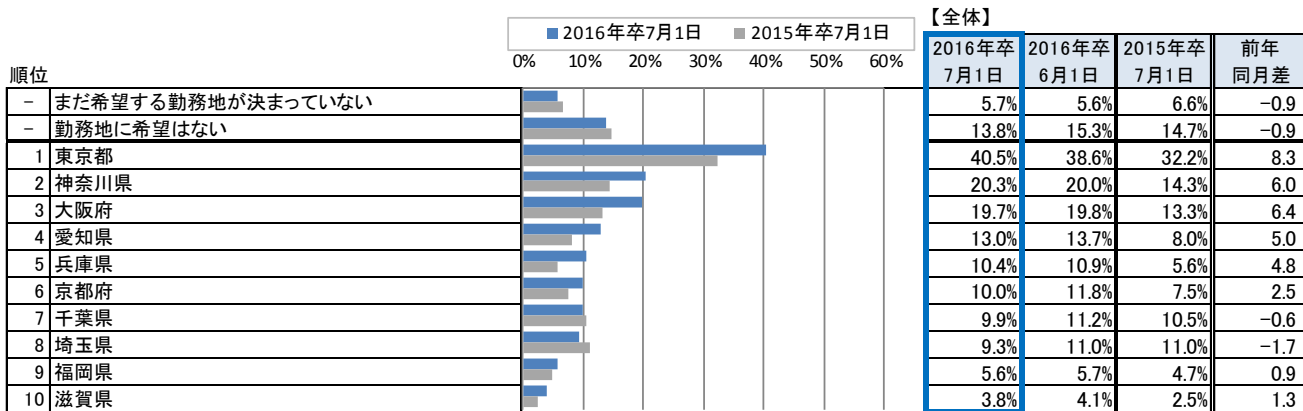

| <11位以下> | 2016年卒<br>7月1日 | 2016年卒<br>6月1日 | 2015年卒<br>7月1日 | 前年<br>同月差 |
|---------|----------------|----------------|----------------|-----------|
| 11 静岡県  | 3.3%           | 4.1%           | 2.5%           | 0.8       |
| 12 海外   | 3.3%           | 2.1%           | 0.5%           | 2.8       |
| 13 三重県  | 3.0%           | 3.8%           | 2.8%           | 0.2       |
| 14 奈良県  | 2.9%           | 3.5%           | 1.6%           | 1.3       |
| 15 広島県  | 2.7%           | 1.7%           | 1.9%           | 0.8       |
| 16 北海道  | 2.6%           | 2.6%           | 3.2%           | -0.6      |
| 17 長野県  | 2.5%           | 2.5%           | 2.3%           | 0.2       |
| 18 岐阜県  | 2.5%           | 2.9%           | 2.1%           | 0.4       |
| 19 群馬県  | 2.2%           | 2.1%           | 2.3%           | -0.1      |
| 20 茨城県  | 2.0%           | 1.8%           | 2.2%           | -0.2      |
| 21 宮城県  | 1.9%           | 1.8%           | 1.7%           | 0.2       |
| 22 新潟県  | 1.9%           | 2.4%           | 2.5%           | -0.6      |
| 23 石川県  | 1.7%           | 1.5%           | 2.1%           | -0.4      |
| 24 岡山県  | 1.7%           | 1.7%           | 1.3%           | 0.4       |
| 25 栃木県  | 1.6%           | 1.9%           | 2.6%           | -1.0      |
| 26 長崎県  | 1.6%           | 1.1%           | 1.2%           | 0.4       |
| 27 和歌山県 | 1.4%           | 1.6%           | 0.9%           | 0.5       |
| 28 山形県  | 1.1%           | 0.8%           | 1.4%           | -0.3      |
| 29 富山県  | 1.1%           | 1.2%           | 1.4%           | -0.3      |
| 30 福島県  | 1.0%           | 0.7%           | 0.5%           | 0.5       |
| 31 熊本県  | 1.0%           | 1.4%           | 1.5%           | -0.5      |
| 32 沖縄県  | 1.0%           | 0.8%           | 0.9%           | 0.1       |
| 33 香川県  | 0.9%           | 0.4%           | 1.2%           | -0.3      |
| 34 山梨県  | 0.8%           | 0.3%           | 0.6%           | 0.2       |
| 35 佐賀県  | 0.8%           | 0.9%           | 0.7%           | 0.1       |
| 36 秋田県  | 0.7%           | 0.5%           | 0.3%           | 0.4       |
| 37 山口県  | 0.7%           | 0.4%           | 0.6%           | 0.1       |
| 38 愛媛県  | 0.7%           | 0.6%           | 1.4%           | -0.7      |
| 39 岩手県  | 0.6%           | 0.4%           | 1.0%           | -0.4      |
| 40 島根県  | 0.6%           | 0.6%           | -              | 0.6       |
| 41 鹿児島県 | 0.6%           | 0.8%           | 1.2%           | -0.6      |
| 42 福井県  | 0.5%           | 0.9%           | 0.2%           | 0.3       |
| 43 青森県  | 0.4%           | 0.5%           | 0.4%           | 0.0       |
| 44 高知県  | 0.4%           | 0.2%           | 0.1%           | 0.3       |
| 45 大分県  | 0.4%           | 0.7%           | 0.6%           | -0.2      |
| 46 鳥取県  | 0.3%           | 0.2%           | -              | 0.3       |
| 47 宮崎県  | 0.3%           | 0.5%           | 0.6%           | -0.3      |
| 48 徳島県  | 0.2%           | -              | 0.2%           | 0.0       |

## I-4) -2 志望する勤務地（7月1日時点）

- 7月1日時点で就職活動中の学生の第1志望勤務地は、「東京都」が最も高く、次いで「大阪府」「愛知県」の順であった。
- 前年同月と比較すると、増減幅が比較的大きいのは、増加は「東京都」「兵庫県」、減少は「埼玉県」であった。

## ■働くことを最も志望する勤務地（就職活動実施・志望勤務地決定者／単一回答）

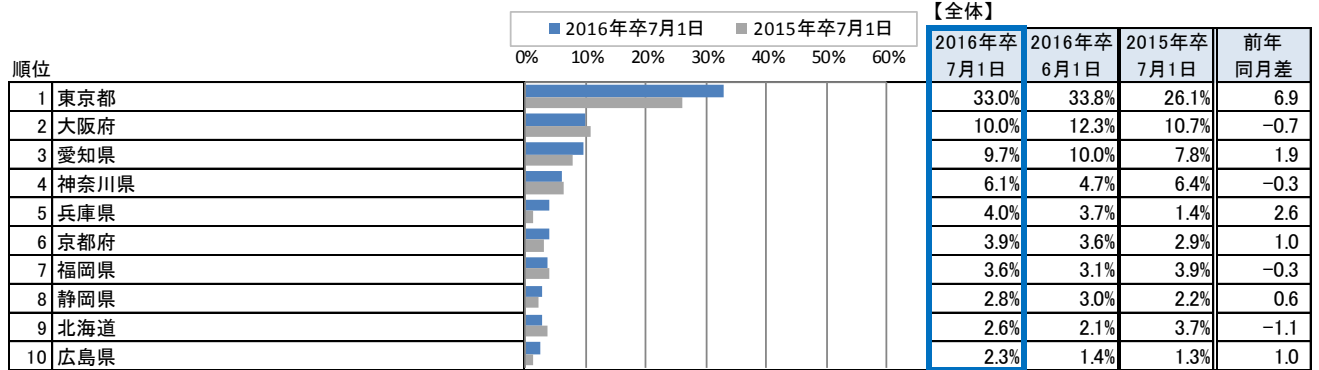

| <11位以下> | 2016年卒<br>7月1日 | 2016年卒<br>6月1日 | 2015年卒<br>7月1日 | 前年<br>同月差 |
|---------|----------------|----------------|----------------|-----------|
| 11 千葉県  | 1.8%           | 1.6%           | 2.0%           | -0.2      |
| 12 長野県  | 1.8%           | 1.8%           | 1.2%           | 0.6       |
| 13 宮城県  | 1.7%           | 1.6%           | 1.1%           | 0.6       |
| 14 新潟県  | 1.6%           | 2.4%           | 2.4%           | -0.8      |
| 15 埼玉県  | 1.4%           | 1.9%           | 3.6%           | -2.2      |
| 16 石川県  | 1.2%           | 1.3%           | 1.7%           | -0.5      |
| 17 岐阜県  | 1.1%           | 0.8%           | 1.1%           | 0.0       |
| 18 海外   | 1.0%           | 0.6%           | 0.3%           | 0.7       |
| 19 岡山県  | 0.8%           | 0.8%           | 1.2%           | -0.4      |
| 20 群馬県  | 0.7%           | 0.7%           | 1.8%           | -1.1      |
| 21 沖縄県  | 0.7%           | 0.3%           | 1.2%           | -0.5      |
| 22 栃木県  | 0.6%           | 0.5%           | 1.1%           | -0.5      |
| 23 富山県  | 0.6%           | 0.5%           | 1.3%           | -0.7      |
| 24 福井県  | 0.6%           | 0.8%           | 0.1%           | 0.5       |
| 25 香川県  | 0.6%           | 0.5%           | 1.0%           | -0.4      |
| 26 佐賀県  | 0.6%           | 0.5%           | 0.3%           | 0.3       |
| 27 山形県  | 0.5%           | 0.4%           | 1.3%           | -0.8      |
| 28 山梨県  | 0.5%           | -              | -              | 0.5       |
| 29 滋賀県  | 0.5%           | 0.3%           | 0.9%           | -0.4      |
| 30 秋田県  | 0.4%           | 0.4%           | -              | 0.4       |
| 31 三重県  | 0.4%           | 0.5%           | 0.5%           | -0.1      |
| 32 高知県  | 0.4%           | 0.1%           | 0.1%           | 0.3       |
| 33 熊本県  | 0.4%           | 0.7%           | 1.3%           | -0.9      |
| 34 茨城県  | 0.3%           | 0.5%           | 0.8%           | -0.5      |
| 35 奈良県  | 0.3%           | 0.4%           | 0.1%           | 0.2       |
| 36 愛媛県  | 0.3%           | 0.4%           | 1.8%           | -1.5      |
| 37 大分県  | 0.3%           | 0.3%           | -              | 0.3       |
| 38 青森県  | 0.2%           | 0.2%           | 0.5%           | -0.3      |
| 39 岩手県  | 0.2%           | 0.4%           | 0.7%           | -0.5      |
| 40 福島県  | 0.2%           | 0.2%           | 0.3%           | -0.1      |
| 41 山口県  | 0.2%           | -              | 0.5%           | -0.3      |
| 42 鹿児島県 | 0.2%           | 0.5%           | 1.1%           | -0.9      |
| 43 和歌山県 | 0.1%           | 0.1%           | 0.2%           | -0.1      |
| 44 鳥取県  | 0.1%           | -              | -              | 0.1       |
| 45 長崎県  | 0.1%           | 0.2%           | 1.3%           | -1.2      |
| 46 島根県  | -              | -              | -              | 0.0       |
| 47 徳島県  | -              | -              | 0.2%           | -0.2      |
| 48 宮崎県  | -              | 0.1%           | 0.6%           | -0.6      |



## I-5) 志望企業等を選ぶときに重視した条件（7月1日時点）

- 7月1日時点で就職活動中の学生の、志望企業等を選ぶときに重視した条件は、「職種」が最も高く、次いで「業種」「勤務地」の順であった。
- 前年同月と比較すると、増加幅が比較的大きいのは「業種」「安定性」「企業規模」であった。

## ■ 志望企業を選ぶときに重視した条件（就職活動実施者／複数回答）

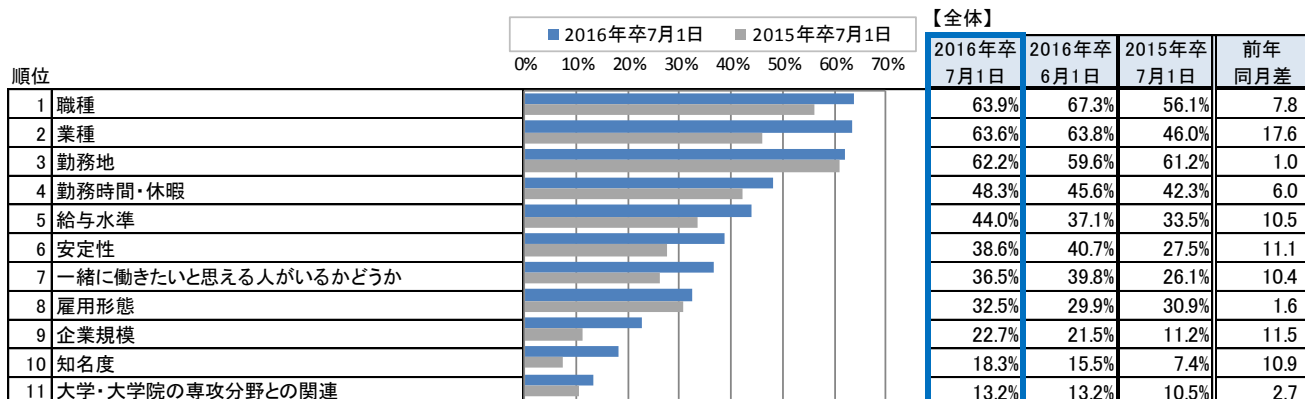

- 7月1日時点で就職活動中の学生の、志望企業等を選ぶときに最も重視した条件は、「職種」が最も高く、次いで「業種」「勤務地」の順であった。
- 前年同月と比較すると、増減幅が比較的大きいのは、増加は「業種」「一緒に働きたいと思える人がいるかどうか」、減少は「勤務地」であった。

## ■ 志望企業を選ぶときに最も重視した条件（就職活動実施者／単一回答）

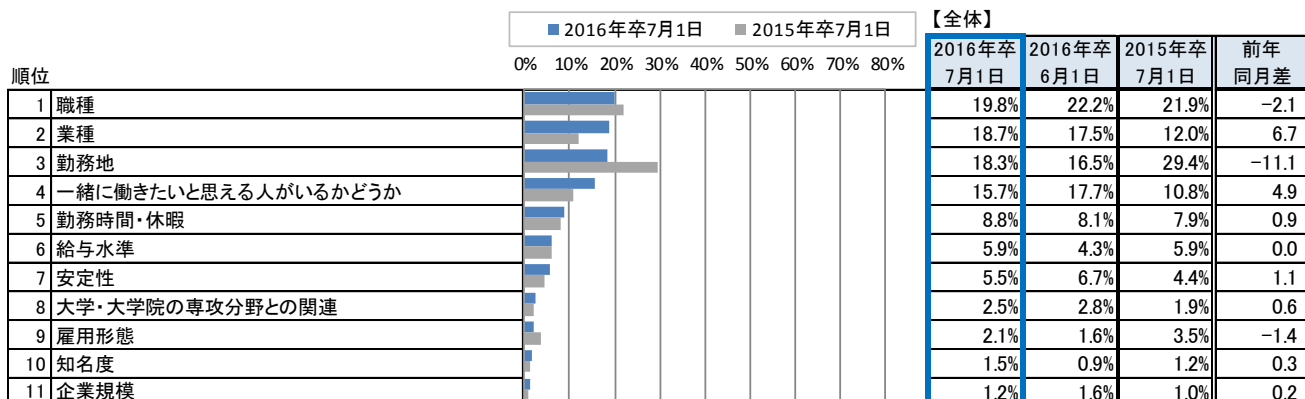

## I-6) -1 前月より志望が変わったもの・内容（7月1日時点）

- 7月1日時点で就職活動中の学生の、前月より志望が変わったものは、「特に変わったものはない」が最も高く、次いで「業種」「職種」の順であった。
- 業種が前月よりどのように変わったかは、「志望業種を広げた」が最も高かった。
- 企業規模が前月よりどのように変わったかは、「規模にはこだわらなくなった」が最も高かった。

## ■前月より志望が変わったもの（就職活動実施者／複数回答）

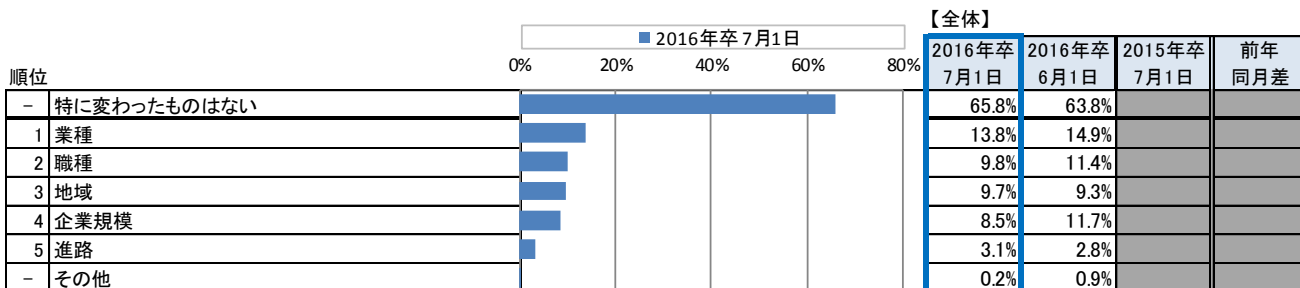

## ■前月からの志望変更内容\_業種（各志望変化者／単一回答）

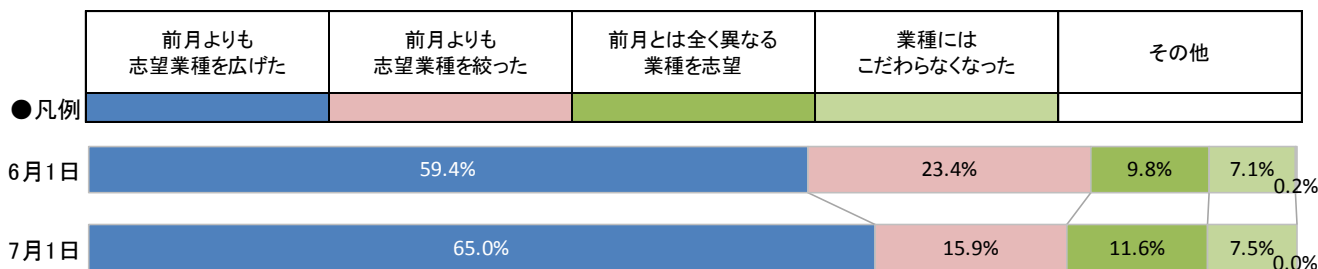

## ■前月からの志望変更内容\_企業規模（各志望変化者／単一回答）

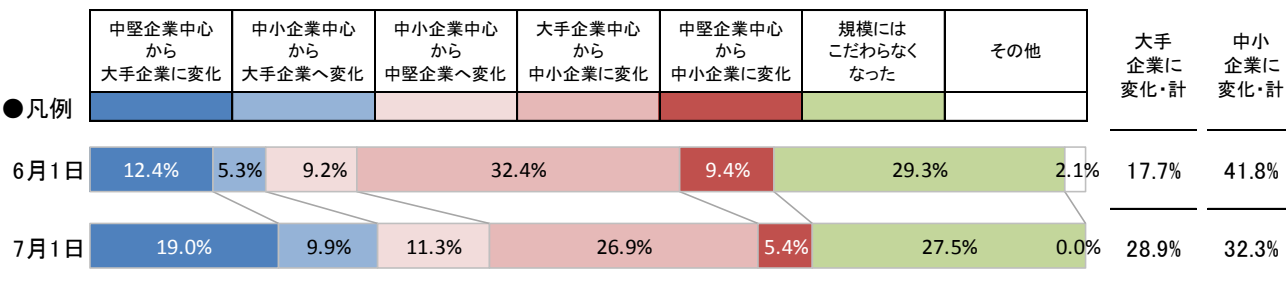

※前年は聴取していない設問のため、前年同月差はなし。

## I-6) -2 前月より志望が変わったもの・内容（7月1日時点）

- 前月より志望がどのように変わったかは、「志望職種」「志望地域」「志望進路」のすべてにおいて、前月よりも「広げた」が最も高かった。
- 項目別に見た「広げた」の割合は、「志望職種」が48.5%、「志望地域」が44.9%、「志望進路」が65.3%で、「志望職種」「志望地域」は前月より減少、「志望進路」は前月より8割近く増加した。

## ■前月からの志望変更内容\_職種（各志望変化者／単一回答）

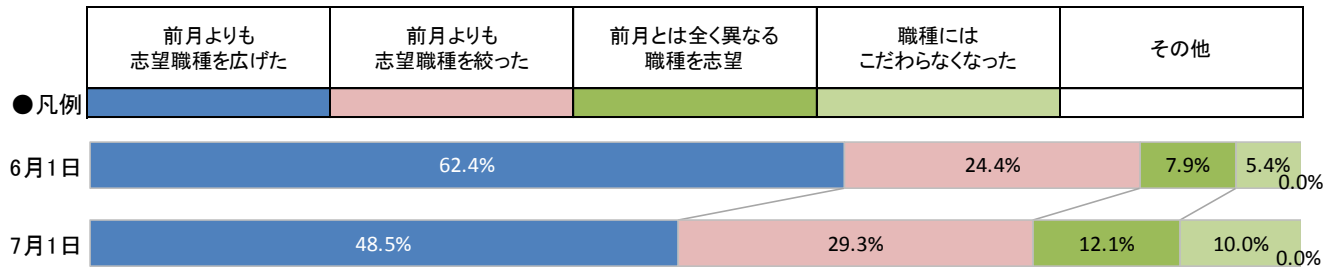

## ■前月からの志望変更内容\_地域（各志望変化者／単一回答）

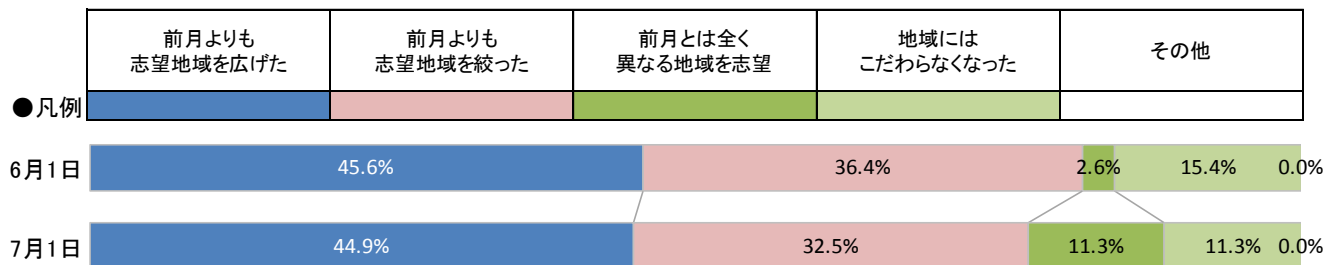

## ■前月からの志望変更内容\_進路（各志望変化者／単一回答）

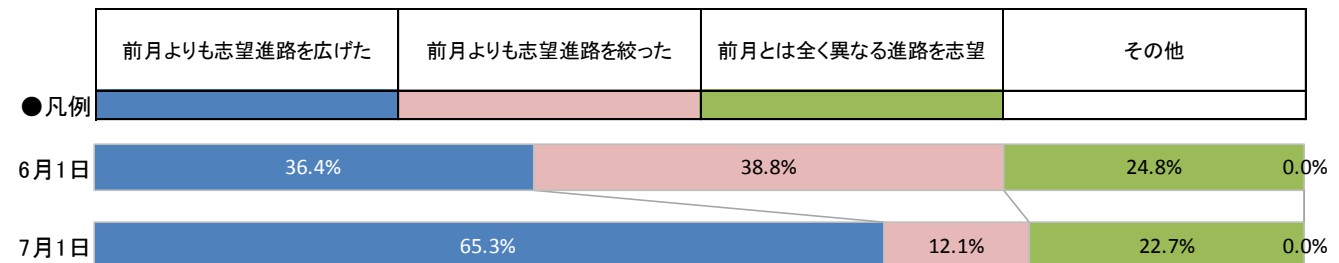

※前年は聴取していない設問のため、前年同月差はなし。

## II-1) 各活動の実施率（6月中）

- 6月に就職活動をした学生の各活動の実施率は、「就職に関する情報を収集した」が最も高く、次いで「面接など対面での選考を受けた」「適性検査や筆記試験を受けた」の順であった。
- 前年同月と比較すると、増加幅が比較的大きいのは、「適性検査や筆記試験を受けた」「エントリーシートなどの書類を提出した」「個別企業の説明会などのうち、対面開催のものに参加」であった。

## ■ 1ヶ月間に実施した活動（就職活動実施者/複数回答）

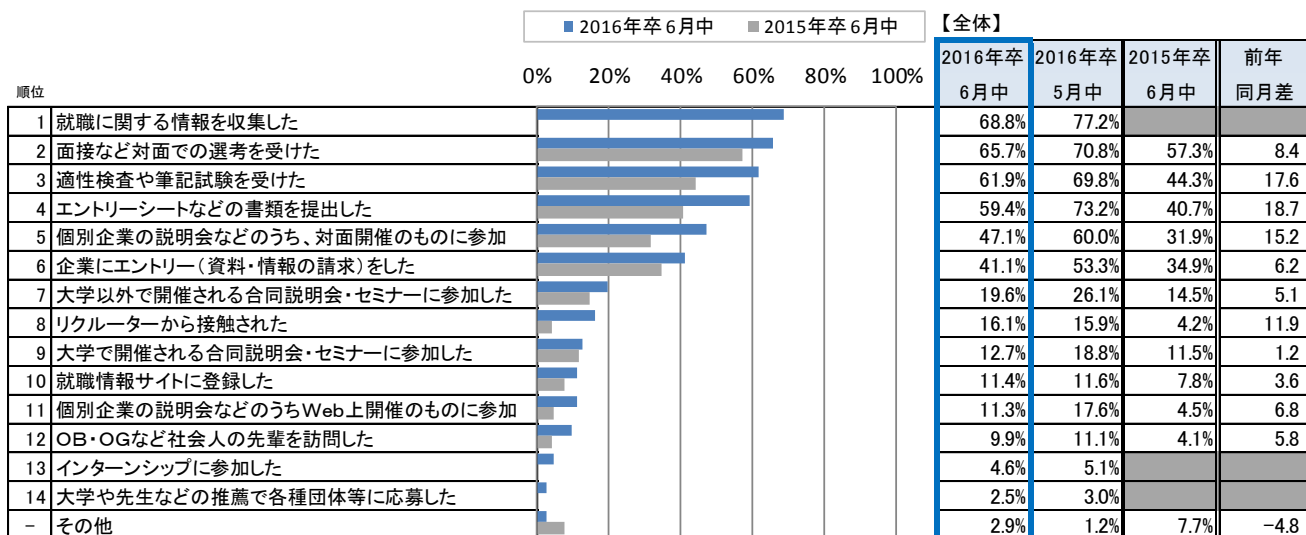

※一部項目は前年は聴取していない設問のため、前年同月差はなし。

Ⅱ-2) -1 実施した活動の量 (6月中)

- 「OB・OGなど社会人の先輩を訪問した」の活動実施率は9.9%で、前年同月より5.8ポイント高かった。活動量としては、平均社数は2.71社、平均人数は4.26人であった。
- 「リクレーターから接触された」の活動実施率は16.1%で、前年同月より11.9ポイント高かった。活動量としては、平均社数は1.94社、平均人数は2.77人であった。

■OB・OGなど社会人の先輩を訪問した\_\_平均社数・平均人数(各活動実施者)

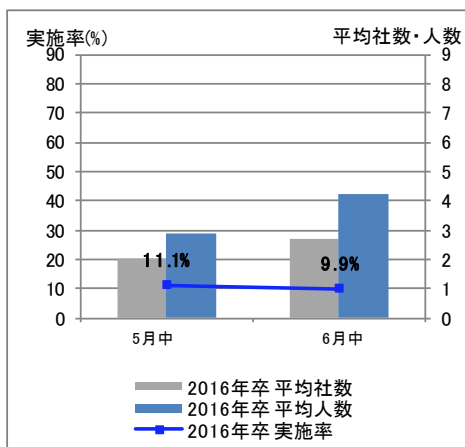

【全体】

|       |       | 2016年卒<br>6月中 | 2016年卒<br>5月中 | 2015年卒<br>6月中 | 前年<br>同月差 |
|-------|-------|---------------|---------------|---------------|-----------|
| 活動実施率 |       | 9.9%          | 11.1%         | 4.1%          | 5.8       |
| 社数    | 1社    | 44.5%         | 49.2%         | 74.0%         | -29.5     |
|       | 2社    | 21.4%         | 18.7%         | 8.9%          | 12.5      |
|       | 3社    | 14.2%         | 21.2%         | 8.9%          | 5.3       |
|       | 4社    | 8.6%          | 4.1%          | 1.8%          | 6.8       |
|       | 5社    | 6.1%          | 5.7%          | 6.4%          | -0.3      |
|       | 6社以上  | 5.3%          | 1.1%          | -             | 5.3       |
|       | 平均    | 2.71          | 2.02          | 1.58          | 1.13      |
| 人数    | 1人    | 36.4%         | 35.7%         | 44.9%         | -8.5      |
|       | 2~4人  | 41.0%         | 47.9%         | 43.1%         | -2.1      |
|       | 5~9人  | 15.1%         | 11.1%         | 12.0%         | 3.1       |
|       | 10人以上 | 7.5%          | 5.2%          | -             | 7.5       |
|       | 平均    | 4.26          | 2.90          | 2.18          | 2.08      |

■リクレーターから接触された\_\_平均社数・平均人数(各活動実施者)

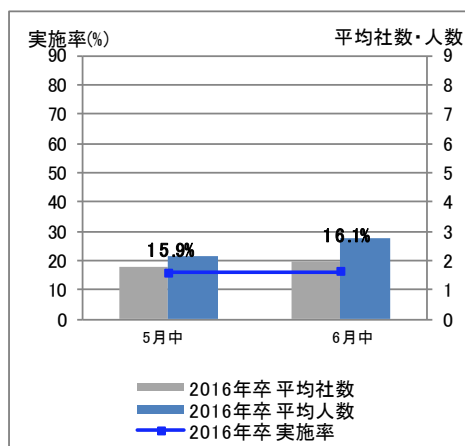

【全体】

|       |       | 2016年卒<br>6月中 | 2016年卒<br>5月中 | 2015年卒<br>6月中 | 前年<br>同月差 |
|-------|-------|---------------|---------------|---------------|-----------|
| 活動実施率 |       | 16.1%         | 15.9%         | 4.2%          | 11.9      |
| 社数    | 1社    | 49.6%         | 60.8%         | 71.3%         | -21.7     |
|       | 2社    | 28.1%         | 23.4%         | 18.7%         | 9.4       |
|       | 3社    | 10.6%         | 8.4%          | 10.0%         | 0.6       |
|       | 4社    | 4.2%          | 1.5%          | -             | 4.2       |
|       | 5社    | 6.7%          | 4.4%          | -             | 6.7       |
|       | 6社以上  | 0.8%          | 1.4%          | -             | 0.8       |
|       | 平均    | 1.94          | 1.76          | 1.39          | 0.55      |
| 人数    | 1人    | 38.4%         | 49.9%         | 57.6%         | -19.2     |
|       | 2~4人  | 45.0%         | 41.6%         | 42.4%         | 2.6       |
|       | 5~9人  | 12.3%         | 6.4%          | -             | 12.3      |
|       | 10人以上 | 4.3%          | 2.2%          | -             | 4.3       |
|       | 平均    | 2.77          | 2.17          | 1.59          | 1.18      |

Ⅱ-2) -2 実施した活動の量 (6月中)

- 「就職情報サイトに登録した」の活動実施率は11.4%で、前年同月より3.6ポイント高かった。活動量としては、平均サイト数は3.27サイトであった。
- 「企業にエントリー（資料・情報の請求）をした」の活動実施率は41.1%で、前年同月より6.2ポイント高かった。活動量としては、平均社数は17.03社であった。
- 「大学や先生などの推薦で各種団体等に応募した」の活動実施率は2.5%であった。活動量としては、平均社数は1.37社であった。

■就職情報サイトに登録した\_\_平均サイト数(各活動実施者)

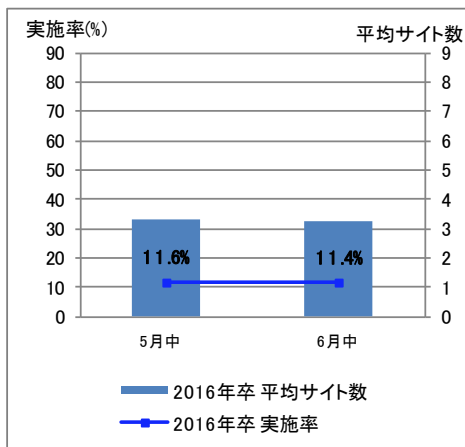

【全体】

|       |        | 2016年卒<br>6月中 | 2016年卒<br>5月中 | 2015年卒<br>6月中 | 前年<br>同月差 |
|-------|--------|---------------|---------------|---------------|-----------|
| 活動実施率 |        | 11.4%         | 11.6%         | 7.8%          | 3.6       |
| サイト数  | 1サイト   | 30.4%         | 26.9%         | 35.4%         | -5.0      |
|       | 2サイト   | 13.1%         | 19.3%         | 25.1%         | -12.0     |
|       | 3サイト   | 29.1%         | 22.7%         | 14.5%         | 14.6      |
|       | 4サイト   | 12.0%         | 10.1%         | 5.1%          | 6.9       |
|       | 5サイト   | 6.7%          | 14.2%         | 16.6%         | -9.9      |
|       | 6サイト以上 | 8.6%          | 6.8%          | 3.3%          | 5.3       |
| 平均    |        | 3.27          | 3.33          | 2.58          | 0.69      |

■企業にエントリー（資料・情報の請求）をした\_\_平均社数(各活動実施者)

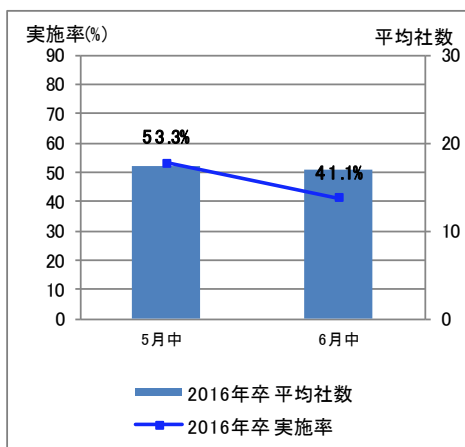

【全体】

|       |        | 2016年卒<br>6月中 | 2016年卒<br>5月中 | 2015年卒<br>6月中 | 前年<br>同月差 |
|-------|--------|---------------|---------------|---------------|-----------|
| 活動実施率 |        | 41.1%         | 53.3%         | 34.9%         | 6.2       |
| 社数    | 1社     | 12.1%         | 8.6%          | 21.9%         | -9.8      |
|       | 2~4社   | 24.8%         | 23.8%         | 36.4%         | -11.6     |
|       | 5~9社   | 23.1%         | 20.2%         | 20.5%         | 2.6       |
|       | 10~19社 | 17.9%         | 20.2%         | 14.2%         | 3.7       |
|       | 20~29社 | 4.7%          | 7.7%          | 2.2%          | 2.5       |
|       | 30~39社 | 4.6%          | 5.6%          | 1.2%          | 3.4       |
|       | 40社以上  | 12.9%         | 13.9%         | 3.6%          | 9.3       |
| 平均    |        | 17.03         | 17.31         | 7.58          | 9.45      |

■大学や先生などの推薦で各種団体等に応募した\_\_平均社数(各活動実施者)

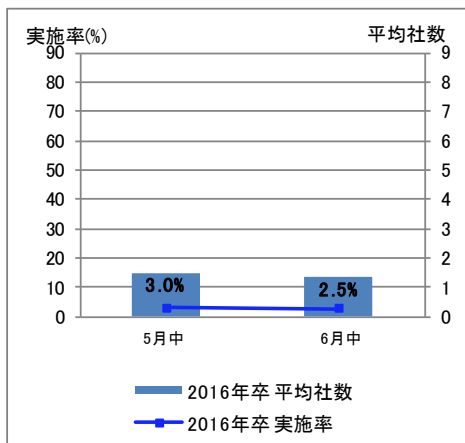

【全体】

|       |      | 2016年卒<br>6月中 | 2016年卒<br>5月中 | 2015年卒<br>6月中 | 前年<br>同月差 |
|-------|------|---------------|---------------|---------------|-----------|
| 活動実施率 |      | 2.5%          | 3.0%          |               |           |
| 社数    | 1社   | 80.5%         | 76.1%         |               |           |
|       | 2社   | 10.9%         | 14.1%         |               |           |
|       | 3社   | 4.3%          | 2.1%          |               |           |
|       | 4社   | -             | 4.6%          |               |           |
|       | 5社   | 4.3%          | 3.1%          |               |           |
|       | 6社以上 | -             | -             |               |           |
| 平均    |      | 1.37          | 1.45          |               |           |

※前年は聴取していない設問のため、前年同月差はなし。

Ⅱ-2) -3 実施した活動の量 (6月中)

- 「大学で開催される合同説明会・セミナーに参加した」の活動実施率は12.7%で、前年同月より1.2ポイント高かった。活動量としては、平均回数は5.30回であった。
- 「大学以外で開催される合同説明会・セミナーに参加した」の活動実施率は19.6%で、前年同月より5.1ポイント高かった。活動量としては、平均回数は4.91回であった。
- 「個別企業の説明会・セミナー(対面開催)に参加した」の活動実施率は47.1%で、前年同月より15.2ポイント高かった。活動量としては、平均社数は7.80社であった。

■大学で開催される合同説明会・セミナーに参加した\_平均回数(各活動実施者)

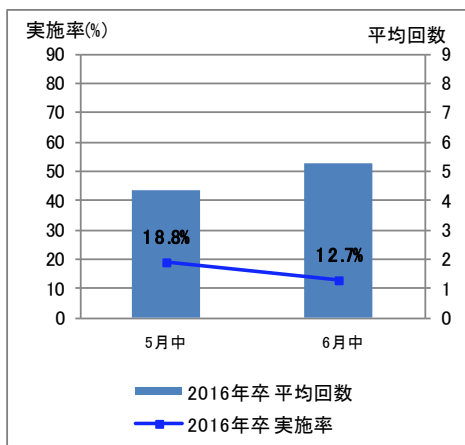

【全体】

|       |       | 2016年卒<br>6月中 | 2016年卒<br>5月中 | 2015年卒<br>6月中 | 前年<br>同月差 |
|-------|-------|---------------|---------------|---------------|-----------|
| 活動実施率 |       | 12.7%         | 18.8%         | 11.5%         | 1.2       |
| 回数    | 1回    | 37.1%         | 44.7%         | 52.8%         | -15.7     |
|       | 2~4回  | 39.3%         | 31.6%         | 36.6%         | 2.7       |
|       | 5~9回  | 14.0%         | 11.1%         | 6.5%          | 7.5       |
|       | 10回以上 | 9.6%          | 12.6%         | 4.1%          | 5.5       |
|       | 平均    | 5.30          | 4.35          | 2.29          | 3.01      |

■大学以外で開催される合同説明会・セミナーに参加した\_平均回数(各活動実施者)

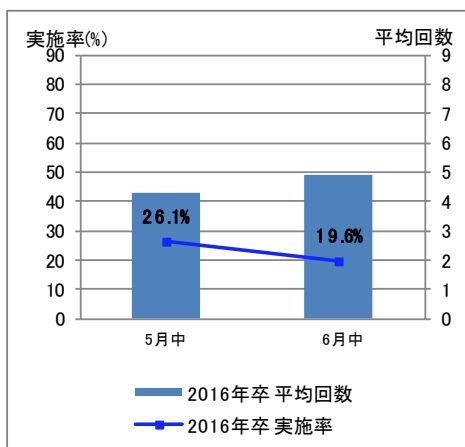

【全体】

|       |       | 2016年卒<br>6月中 | 2016年卒<br>5月中 | 2015年卒<br>6月中 | 前年<br>同月差 |
|-------|-------|---------------|---------------|---------------|-----------|
| 活動実施率 |       | 19.6%         | 26.1%         | 14.5%         | 5.1       |
| 回数    | 1回    | 37.0%         | 34.1%         | 53.1%         | -16.1     |
|       | 2~4回  | 34.3%         | 38.2%         | 29.8%         | 4.5       |
|       | 5~9回  | 17.2%         | 16.7%         | 9.4%          | 7.8       |
|       | 10回以上 | 11.4%         | 11.0%         | 7.7%          | 3.7       |
|       | 平均    | 4.91          | 4.30          | 3.37          | 1.54      |

■個別企業の説明会・セミナー(対面開催)に参加した\_平均社数(各活動実施者)

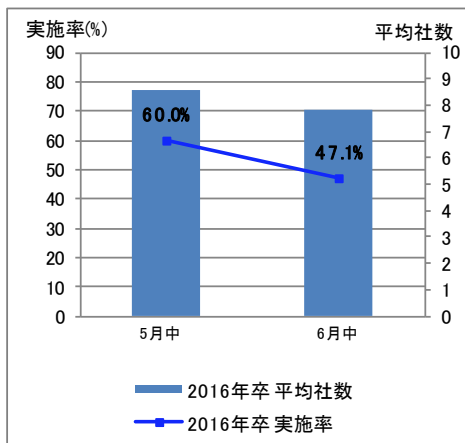

【全体】

|       |       | 2016年卒<br>6月中 | 2016年卒<br>5月中 | 2015年卒<br>6月中 | 前年<br>同月差 |
|-------|-------|---------------|---------------|---------------|-----------|
| 活動実施率 |       | 47.1%         | 60.0%         | 31.9%         | 15.2      |
| 社数    | 1社    | 14.8%         | 9.6%          | 27.8%         | -13.0     |
|       | 2~4社  | 29.6%         | 28.3%         | 46.6%         | -17.0     |
|       | 5~9社  | 30.1%         | 26.1%         | 17.7%         | 12.4      |
|       | 10社以上 | 25.5%         | 36.0%         | 7.9%          | 17.6      |
|       | 平均    | 7.80          | 8.61          | 3.77          | 4.03      |

Ⅱ-2) -4 実施した活動の量 (6月中)

- 「個別企業の説明会・セミナー(Web開催)に参加した」の活動実施率は11.3%で、前年同月より6.8ポイント高かった。活動量としては、平均社数は2.07社であった。
- 「適性検査や筆記試験を受けた」の活動実施率は61.9%で、前年同月より17.6ポイント高かった。活動量としては、平均社数は4.67社であった。
- 「エントリーシートなどの書類を提出した」の活動実施率は59.4%で、前年同月より18.7ポイント高かった。活動量としては、平均社数は5.94社であった。

■個別企業の説明会・セミナー(Web開催)に参加した\_\_平均社数(各活動実施者)

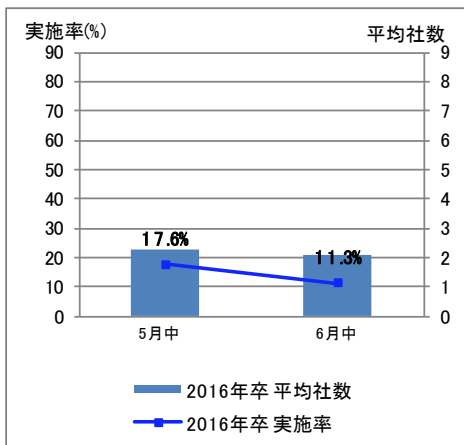

【全体】

|       |      | 2016年卒<br>6月中 | 2016年卒<br>5月中 | 2015年卒<br>6月中 | 前年<br>同月差 |
|-------|------|---------------|---------------|---------------|-----------|
| 活動実施率 |      | 11.3%         | 17.6%         | 4.5%          | 6.8       |
| 社数    | 1社   | 55.8%         | 48.9%         | 76.9%         | -21.1     |
|       | 2社   | 22.4%         | 32.5%         | 6.3%          | 16.1      |
|       | 3社   | 5.8%          | 7.6%          | 7.7%          | -1.9      |
|       | 4社   | 3.0%          | 2.6%          | -             | 3.0       |
|       | 5社   | 10.4%         | 5.5%          | 6.0%          | 4.4       |
|       | 6社以上 | 2.6%          | 2.9%          | 3.2%          | -0.6      |
|       | 平均   | 2.07          | 2.26          | 1.74          | 0.33      |

■適性検査や筆記試験を受けた\_\_平均社数(各活動実施者)

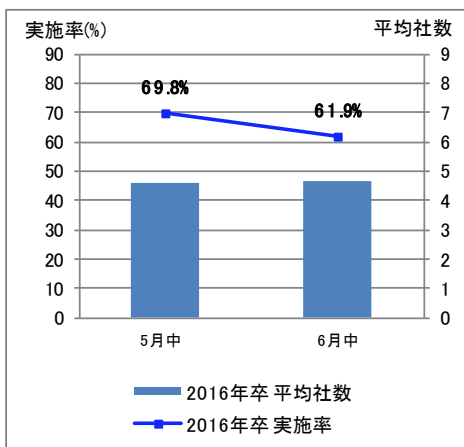

【全体】

|       |       | 2016年卒<br>6月中 | 2016年卒<br>5月中 | 2015年卒<br>6月中 | 前年<br>同月差 |
|-------|-------|---------------|---------------|---------------|-----------|
| 活動実施率 |       | 61.9%         | 69.8%         | 44.3%         | 17.6      |
| 社数    | 1社    | 19.0%         | 15.0%         | 33.5%         | -14.5     |
|       | 2~4社  | 46.3%         | 45.6%         | 50.5%         | -4.2      |
|       | 5~9社  | 20.6%         | 28.2%         | 11.9%         | 8.7       |
|       | 10社以上 | 14.1%         | 11.2%         | 4.1%          | 10.0      |
|       | 平均    | 4.67          | 4.58          | 3.00          | 1.67      |

■エントリーシートなどの書類を提出した\_\_平均社数(各活動実施者)

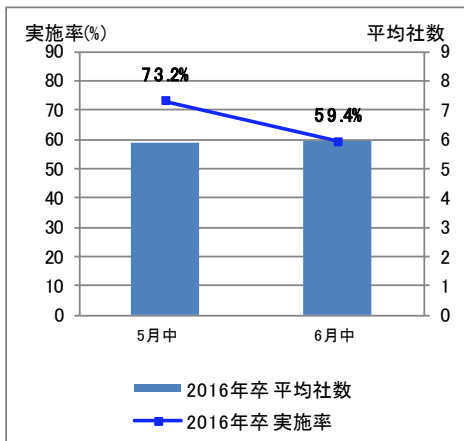

【全体】

|       |       | 2016年卒<br>6月中 | 2016年卒<br>5月中 | 2015年卒<br>6月中 | 前年<br>同月差 |
|-------|-------|---------------|---------------|---------------|-----------|
| 活動実施率 |       | 59.4%         | 73.2%         | 40.7%         | 18.7      |
| 社数    | 1社    | 16.0%         | 12.3%         | 31.6%         | -15.6     |
|       | 2~4社  | 39.8%         | 39.3%         | 48.2%         | -8.4      |
|       | 5~9社  | 23.3%         | 27.4%         | 14.0%         | 9.3       |
|       | 10社以上 | 20.9%         | 20.9%         | 6.1%          | 14.8      |
|       | 平均    | 5.94          | 5.89          | 3.33          | 2.61      |



Ⅱ-2) -5 実施した活動の量 (6月中)

- 「面接など対面での選考を受けた」の活動実施率は65.7%で、前年同月より8.4ポイント高かった。活動量としては、平均社数は3.95社であった。
- 「インターンシップに参加した」の活動実施率は4.6%であった。活動量としては、平均社数は1.93社、最も多い参加期間は「1日」であった。

■面接など対面での選考を受けた\_\_平均社数(各活動実施者)

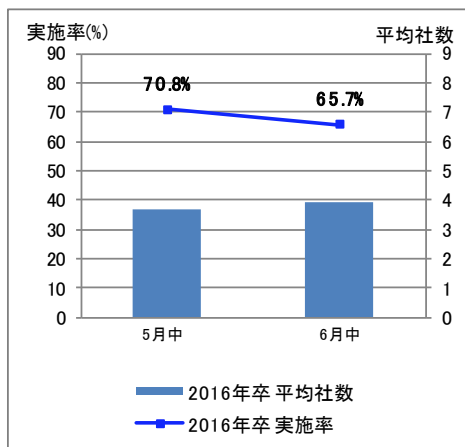

【全体】

|       |       | 2016年卒<br>6月中 | 2016年卒<br>5月中 | 2015年卒<br>6月中 | 前年<br>同月差 |
|-------|-------|---------------|---------------|---------------|-----------|
| 活動実施率 |       | 65.7%         | 70.8%         | 57.3%         | 8.4       |
| 社数    | 1社    | 24.4%         | 21.5%         | 40.9%         | -16.5     |
|       | 2~4社  | 45.0%         | 51.5%         | 48.1%         | -3.1      |
|       | 5~9社  | 20.7%         | 20.7%         | 8.5%          | 12.2      |
|       | 10社以上 | 9.9%          | 6.4%          | 2.4%          | 7.5       |
|       | 平均    | 3.95          | 3.68          | 2.59          | 1.36      |

■インターンシップに参加した\_\_平均社数、参加期間(各活動実施者)

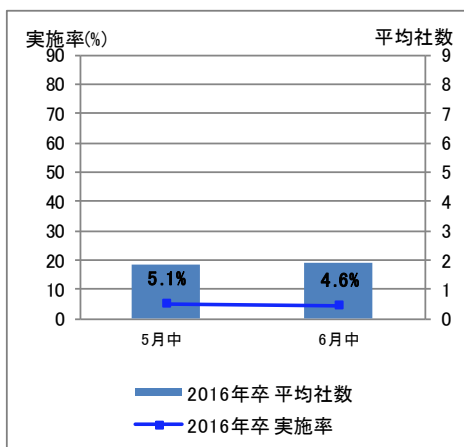

【全体】

|       |      | 2016年卒<br>6月中 | 2016年卒<br>5月中 | 2015年卒<br>6月中 | 前年<br>同月差 |
|-------|------|---------------|---------------|---------------|-----------|
| 活動実施率 |      | 4.6%          | 5.1%          |               |           |
| 社数    | 1社   | 73.4%         | 63.0%         |               |           |
|       | 2社   | 12.2%         | 18.0%         |               |           |
|       | 3社   | 4.6%          | 11.8%         |               |           |
|       | 4社   | 2.5%          | 0.9%          |               |           |
|       | 5社   | -             | 4.0%          |               |           |
|       | 6社以上 | 7.2%          | 2.3%          |               |           |
| 平均    |      | 1.93          | 1.86          |               |           |

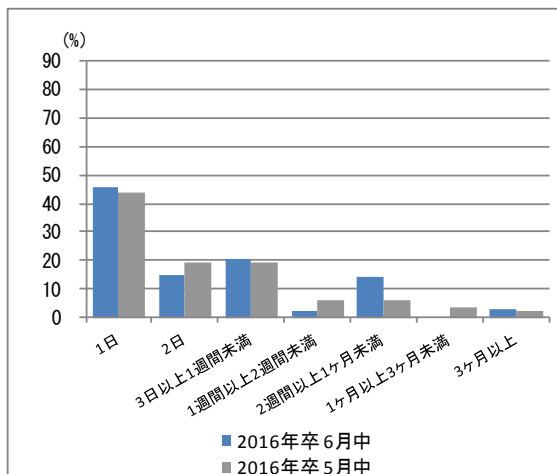

【全体】

|      |            | 2016年卒<br>6月中 | 2016年卒<br>5月中 | 2015年卒<br>6月中 | 前年<br>同月差 |
|------|------------|---------------|---------------|---------------|-----------|
| 参加期間 | 1日         | 45.4%         | 43.8%         |               |           |
|      | 2日         | 14.6%         | 19.0%         |               |           |
|      | 3日以上1週間未満  | 20.7%         | 19.0%         |               |           |
|      | 1週間以上2週間未満 | 2.1%          | 6.3%          |               |           |
|      | 2週間以上1ヶ月未満 | 14.1%         | 5.8%          |               |           |
|      | 1ヶ月以上3ヶ月未満 | -             | 3.5%          |               |           |
|      | 3ヶ月以上      | 3.0%          | 2.5%          |               |           |

※前年は聴取していない設問のため、前年同月差はなし。

## II-3) 辞退やキャンセルをした活動（6月中）

- 6月に就職活動を実施した学生が、何らかの活動を辞退やキャンセルした割合は、55.5%であった。
- 活動の内容としては「エントリーシートなどの書類提出」が最も高く、次いで「個別企業の説明会などのうち、対面で開催されるもの」「面接」の順であった。

## ■ 辞退やキャンセルした割合（就職活動実施者/単一回答）

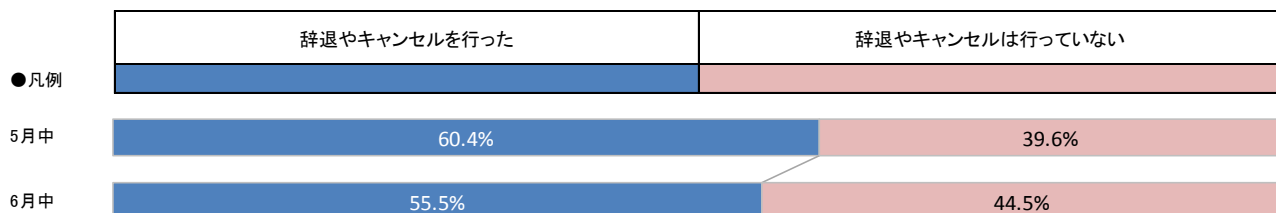

## ■ 辞退やキャンセルした活動（就職活動実施者/複数回答）

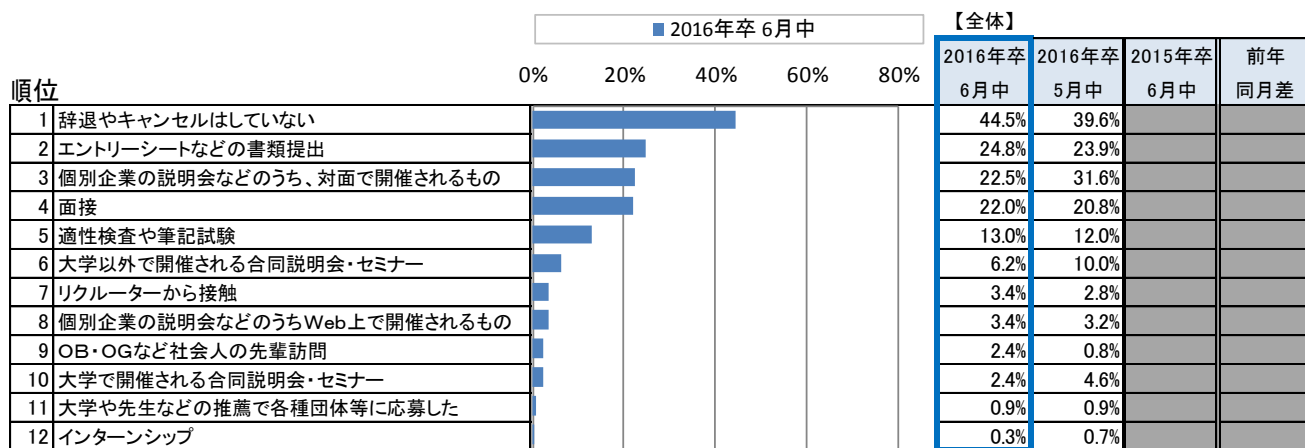

※前年は聴取していない設問のため、前年同月差はなし。

## Ⅲ) 「就職活動」に対する気持ちの高まり度 (6月) 【自分自身・周囲学生】

- 7月1日時点での就職志望者に対して、「就職活動」に対する気持ちの高まり度を「0」から「10」の11段階で聞いたところ、最も多いのは「5」15.0%で、次いで「8」13.2%であった。
- 平均値は「5.43」で、前月より0.57ポイント低くなった。

■「就職活動」に対する気持ちの高まり度【自分自身】 (就職志望者/単一回答)  
 □【自分自身】(「0」～「10」の11段階)

|     | 0    | 1    | 2    | 3    | 4    | 5     | 6     | 7     | 8     | 9    | 10   | 平均値   |
|-----|------|------|------|------|------|-------|-------|-------|-------|------|------|-------|
| 6月  | 9.5% | 4.1% | 4.1% | 8.0% | 7.8% | 15.0% | 11.6% | 12.5% | 13.2% | 4.5% | 9.7% | 5.43  |
| 5月  | 4.6% | 3.2% | 3.1% | 7.0% | 7.5% | 11.9% | 13.3% | 19.5% | 15.4% | 4.8% | 9.8% | 6.00  |
| 前回差 | 4.9  | 0.9  | 1.0  | 1.0  | 0.3  | 3.1   | -1.7  | -7.0  | -2.2  | -0.3 | -0.1 | -0.57 |

## □【自分自身】の高まりの5分類

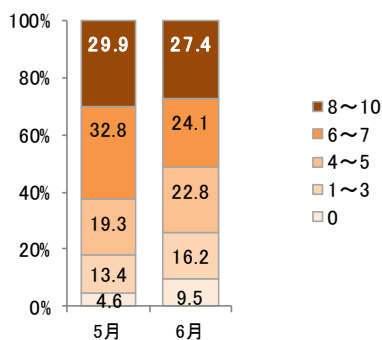

## □【自分自身】の平均

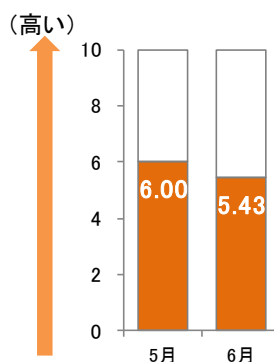

- 7月1日時点での就職志望者に対して、自分の周囲にいる学生の「就職活動」に対する気持ちの高まり度を「0」から「10」の11段階で聞いたところ、「5」が23.5%で最も多く、次いで「7」の15.2%であった。
- 平均値は「6.02」で、前月より0.31ポイント低くなった。

■「就職活動」に対する気持ちの高まり度【周囲学生】 (就職志望者/単一回答)  
 □【周囲学生】(「0」～「10」の11段階)

|     | 0    | 1    | 2    | 3    | 4    | 5     | 6     | 7     | 8     | 9    | 10   | 平均値   |
|-----|------|------|------|------|------|-------|-------|-------|-------|------|------|-------|
| 6月  | 3.3% | 0.8% | 2.5% | 6.9% | 6.5% | 23.5% | 13.2% | 15.2% | 13.7% | 6.2% | 8.1% | 6.02  |
| 5月  | 2.9% | 0.9% | 1.8% | 4.8% | 5.1% | 21.1% | 13.4% | 17.3% | 16.9% | 6.4% | 9.4% | 6.33  |
| 前回差 | 0.4  | -0.1 | 0.7  | 2.1  | 1.4  | 2.4   | -0.2  | -2.1  | -3.2  | -0.2 | -1.3 | -0.31 |

## □【周囲学生】の高まりの5分類

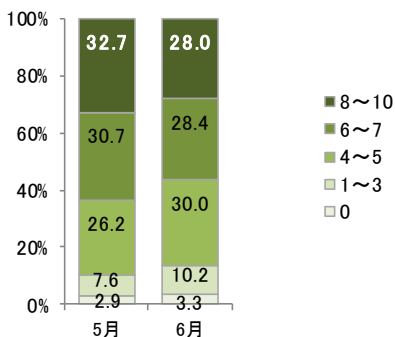

## □【周囲学生】の平均

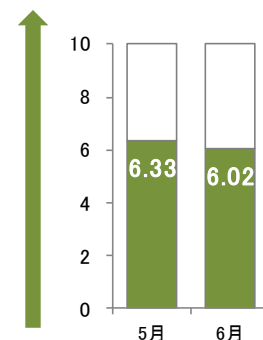

※前年は聴取していない設問のため、前年同月差はなし。

## IV) 内定企業の志望度、入社意向、進路確定率（7月1日時点）

- 7月1日時点での就職志望者のうち、大学生の就職内定率は49.6%で、前年同月と比較して21.7ポイント低かった。
- 内定を取得している企業の志望度としては、「第1志望(群)」が最も高かった。
- 内定を取得している企業の上社意向としては、「入社したい・計」が73.2%、「入社したくない・計」が11.9%であった。
- 大学生の卒業後の進路確定率は29.3%で、前年同月と比較して22.2ポイント低かった。

## ■就職志望者における就職内定率（就職志望者/単一回答）

【全体】

|    | 2016年卒<br>7月1日 | 2016年卒<br>6月1日 | 2015年卒<br>7月1日 | 前年<br>同月差 |
|----|----------------|----------------|----------------|-----------|
| 全体 | 49.6%          | 34.5%          | 71.3%          | -21.7     |

## ■内定企業の志望度(就職志望者・1社以上内定保有者/複数回答)

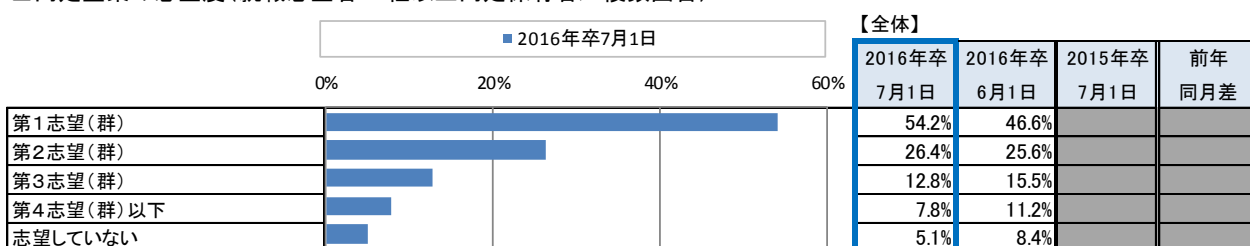

## ■内定企業の上社意向(就職志望者・1社以上内定保有者/単一回答)

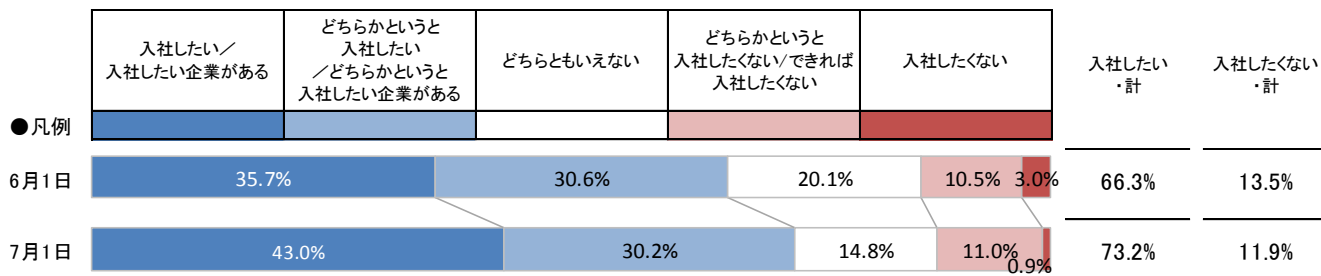

## ■卒業後の進路確定率(全体/単一回答)

【全体】

|    | 2016年卒<br>7月1日 | 2016年卒<br>6月1日 | 2015年卒<br>7月1日 | 前年<br>同月差 |
|----|----------------|----------------|----------------|-----------|
| 全体 | 29.3%          | 18.0%          | 51.5%          | -22.2     |

※「志望度」「入社意向」は、前年は聴取していない設問のため、前年同月差はなし。

V-1) 学業・就職活動・プライベートの時間割合、地元・地方・海外で働くことについて

- 6月中の大学生の時間割合としては「就職活動」が最も高く、次いで「プライベート」「学業」の順であった。
- 各所で働きたい・計の割合は、「地元」で59.0%、「地方」で32.7%、「海外」で28.8%であった。

■学業・就職活動・プライベートの時間割合（就職志望者/実数回答）

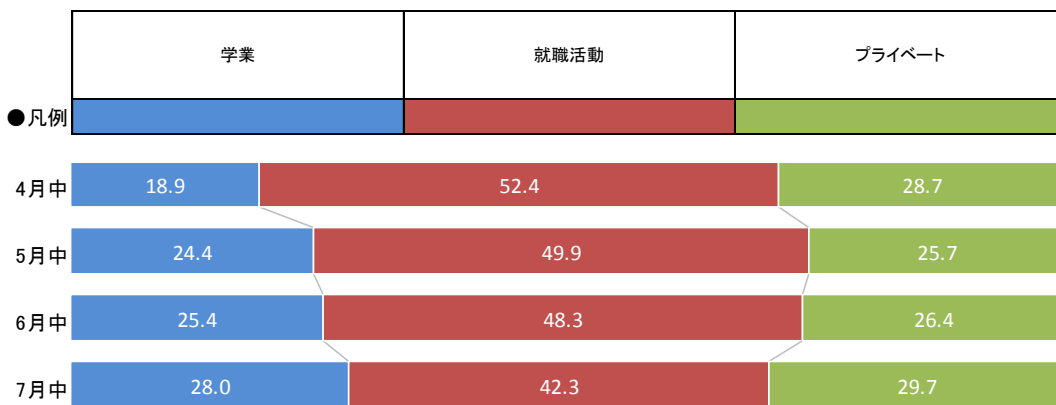

■地元で働くことについて（就職志望者/単一回答）

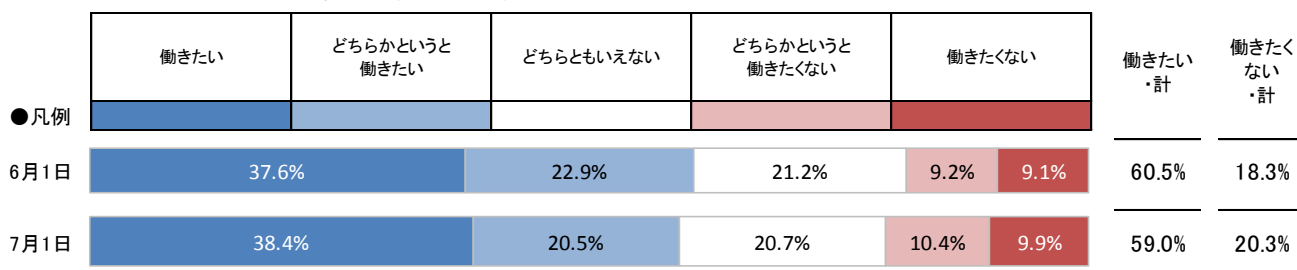

■地方で働くことについて（就職志望者/単一回答）

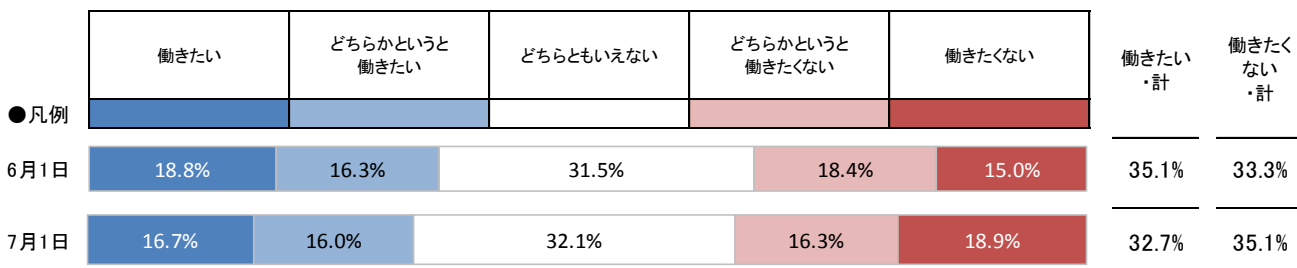

■海外で働くことについて（就職志望者/単一回答）

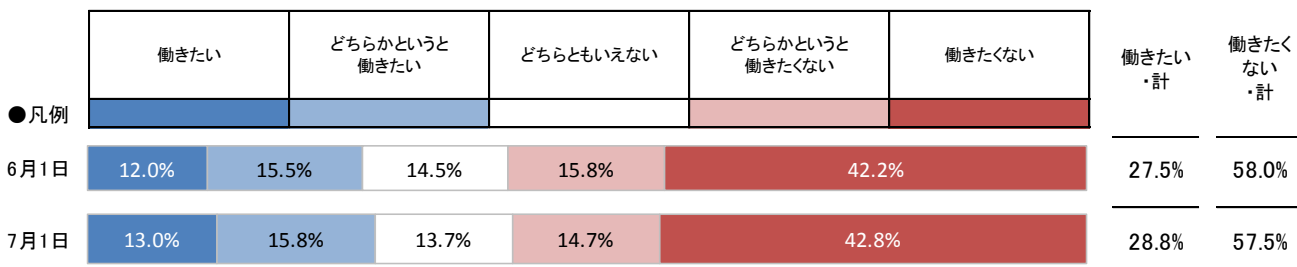

## IV-2) 「就職活動」について感じていることや考えていること

| コメント   | 学校種別 | 文理 | 地域     |
|--|------|----|--------|
| 社会人や教授など大人と話をすることが必要。自分の中で不安や悩みが無いと思っても、他人からは指摘する点があったりするため、周りの人から気づかされる事が多くある。最後は自分の決断になることをしっかり自覚して、人を良い意味で利用しながら充実した就職活動を遂行したい。               | 大学   | 文系 | 北海道・東北 |
| ひたすらに不安。入りたい会社が複数あってどっちも内定した場合選べそうにない。   | 大学   | 文系 | 北海道・東北 |
| 自分の意思をしっかりと持たないと、周りに流されてしまうと感じる。   | 大学   | 文系 | 北海道・東北 |
| なんだかんだ言っても、就活は成長の良い機会だと思う。今の自分の性格・考え方では、学生という身分が無くなるこの先、生きていけないと感じることが出来た。自分の足りないことが分かったため、これから先の就活や残りの学生生活をもっと大事に意欲的に過ごさなければいけないと、危機感とやる気をもらった。 | 大学   | 文系 | 関東     |
| 当初魅力を感じていなかった企業でも、様々な社員さんの話を聞いていく中でだんだん興味を持つようになったところがあるため、最初のイメージだけで就活をしないほうがいいのだと感じた。  | 大学   | 文系 | 関東     |
| 就職活動を始める前は、それなりに苦労することが多いと思っていたが、始めてからは少し楽しいと思えたり、良い結果が出なくともその経験がのちの経験に活かされることを実感しました。   | 大学   | 文系 | 関東     |
| どこまですればいいか、本当にその企業でいいのか分からないから、終わった今でも少し考えてしまう。  | 大学   | 文系 | 関東     |
| 色々企業を回っているうちに自分が何をしたいのか分からなくなった。   | 大学   | 文系 | 関東     |
| 内定を頂いても、本当にその会社に進んでいいのか悩むようになった。   | 大学   | 文系 | 関東     |
| 思いつめないでサクサク進めることが大切だと思った。  | 大学   | 文系 | 関東     |
| 結局、授業には全然出られず、単位が不安である。  | 大学   | 文系 | 関東     |
| この時期に何をすべきなのがよくわからない。  | 大学   | 文系 | 関東     |
| モチベーションが続かない。国家試験勉強との両立が難しい。   | 大学   | 理系 | 関東     |
| 今までは自分の将来について漠然としか考えられなかったが、就活を通じて、就職したら？5年後は？この会社はつぶれる心配はないか？など、具体的に考えるようになった。  | 大学   | 文系 | 中部     |
| 企業によって選考スケジュールが異なるため、就活がやりづらいです。   | 大学   | 文系 | 中部     |
| もう疲れてしまい、納得しないまま就職を決めてしまいそうです。   | 大学   | 文系 | 中部     |
| 自分のやりたいことはまだまだよくわからない。   | 大学   | 文系 | 中部     |
| Uターン就活をしているが、こまめに大学にも行くようにしているので金銭的に大変と感じる。また、周りに内定を持っている人が増え始めたので不安に感じはじめています。  | 大学   | 理系 | 中部     |
| 面接で何故うかるのか、うからないのか正直分からないが自分らしくやっていきたい。  | 大学   | 文系 | 近畿     |
| 大変なことではあるが自分のやりたいことがあり自分に合った企業を探すために必要不可欠な活動だと思う。精神的につらいことも多いがそういったことを経て入社するからこそ、その企業に愛着を持つことができるのではないと思う。                                       | 大学   | 文系 | 近畿     |
| 内定をもらいようやく就職に対して現実感が湧いてきた。本当にそこで働くことになっても大丈夫か考えることで、企業選びの軸が見えてきた。でも、もうエントリーを締め切っているところが多く、納得いく所に内定を決められるか不安。                                     | 大学   | 文系 | 近畿     |
| 5月に内定を頂いて6月は少々中だるみしてしまい、正直後悔している部分もある。しかし、今は少しずつ8月からの面接本番の案内がきて、新たに気持ちを入れ替えて現在進行している選考や面接を受けながら8月の本番に備えている。                                      | 大学   | 文系 | 近畿     |
| 6月は5月までに比べ、就職活動関係の予定が減っており、何も予定のない日などが割とたくさんあった。そのような日には非常に不安になった。かといって、今から全く新しい業界に目を向けようとは思えない。   | 大学   | 文系 | 近畿     |
| 内定がもらえるまでは精神的にキツかったが、能力と努力した分だけの自分にあつた会社に出会えた感覚があり納得のいく就職活動が出来たと思う。  | 大学   | 文系 | 近畿     |
| きついつらいと感じることがあったが、全体を通してみると社会のことを知ることができるいい機会だと思う。   | 大学   | 文系 | 近畿     |

## IV-2) 「就職活動」について感じていることや考えていること

| コメント  | 学校種別 | 文理 | 地域     |
|---|------|----|--------|
| 将来がかかっているのが就職活動に集中したいが、学業も専念しなければならないので焦ってしまいがち。  | 大学   | 文系 | 近畿     |
| 辛いと感じることもあったが、自分を認めてくれる方もいるということが自信につながった。  | 大学   | 文系 | 近畿     |
| 体力的には大変だが、大きく自分を成長させることができていると思う。   | 大学   | 文系 | 近畿     |
| 今は、自分が働く姿を想像することが楽しい。   | 大学   | 文系 | 近畿     |
| 人生の大きな選択をする上で、自分と向き合い、家族と話し合い、友達との関係を深めることができた。また、さまざまな企業を見て、いろいろな話を聞いて、自分自身が社会を広く見ることができた。                 | 大学   | 理系 | 近畿     |
| なんとなく自分の行き先が見えてきた気がするが、これで合っているのか不安もある。   | 大学   | 理系 | 近畿     |
| 仕事は今後の人生形成に大きく関わるので就職活動は早めに行きたく思う。しんどいことも多いけど、私は、仲間と一緒にモチベーションを高めながら就職活動を行ったので就活が楽しかった。                     | 大学   | 文系 | 中国・四国  |
| 決め手を見つけるのが難しい。  | 大学   | 理系 | 中国・四国  |
| 辛いことも多いが、就職活動前と今では明らかに自分の考えや将来に対する思いが違う。大変な中でも自分成長を感じることができている。   | 大学   | 文系 | 九州     |
| 就職活動の終わりをいつにするのかを最近よく考えます。学業(特に卒論)との両立のこともあるので。   | 大学   | 文系 | 九州     |
| 交通費などの金銭的な理由により、受けることのできない企業があるのが辛い。  | 大学   | 文系 | 九州     |
| 早いうちからの準備がとても大切だと感じた。   | 大学   | 文系 | 九州     |
| 金銭の負担が大きいと感じている。  | 大学   | 文系 | 九州     |
| これから8月に向けての行動量が非常に大事であるためこの時期を逃さないようにしなければいけないと感じている。   | 大学   | 理系 | 九州     |
| 選考時期が夏なのに「クールビズ推奨」とすら言わない企業が多すぎてジャケットネクタイのスタイルで行かなければならないのがつらい。   | 大学院  | 理系 | 北海道・東北 |
| 5月の中だるみの時期を越えてまた忙しくなっています。面接などによる選考がこれから増えていくので気を抜かないように気をつけたいです。   | 大学院  | 理系 | 関東     |
| 準備次第で良い方向にも悪い方向にも向いてしまうものだなと感じています。裏を返せば、準備次第でどうにでもなると思いました。  | 大学院  | 理系 | 関東     |
| インターンシップの選考から考えると、1年近く就職活動のことを考えており、そろそろ解放されたいと思っている。   | 大学院  | 理系 | 関東     |
| 能力や話の旨さよりも、その企業に行きたいという気持ちが重要であるように、面接をいくつか経験してみて感じた。   | 大学院  | 理系 | 関東     |
| どれだけのごとに全力で取り組んできたかを評価される機会だと考えている。   | 大学院  | 理系 | 関東     |
| 気温が上がったり、雨が多いなど体調面でのコントロールが大変だと感じた。   | 大学院  | 理系 | 関東     |
| 就職か就社か、自分の望む職種を明確にもち活動するか、あるいは自分の望む企業規模や知名度を明確にもち活動するか、自分がこれからどっちをもって企業と対面するか、まだまだ悩んでいます、楽しみながら就活をしていきたいです。 | 大学院  | 理系 | 中部     |
| 大学が地方にあると就職活動は圧倒的に不利である。お金もかかるし、情報も入りづらい。時間も取られる。数少ない情報の中からスケジュールをやりくりし、遠征する日を選ばないといけないので難しい。               | 大学院  | 理系 | 中部     |
| 今年は企業の動きが分からなかったため、本当に振り回された気持ちでいる。後輩が就職活動でベストを尽くせるように、今年のことをできるだけ後輩に教えていきたい。                               | 大学院  | 理系 | 近畿     |
| 会社の中を見学させてもらえるのは就活生の特権だと思って、企業見学会には積極的に参加したい。   | 大学院  | 理系 | 近畿     |
| 8月初旬に複数の企業の選考を受けることになりそうなので、日程の関係で選考を辞退する可能性がある。内定をもらえればよいが、不合格となった場合、辞退した企業に未練を感じそうである。                    | 大学院  | 理系 | 中国・四国  |

# データ集



## 《データ集》 I -1) 卒業後の志望進路、就職活動実施率 (7月1日時点)

## ■卒業後の就職志望率 (全体/複数回答)

|    |         | 2016年卒<br>7月1日 | 2016年卒<br>6月1日 | 2015年卒<br>7月1日 | 前年<br>同月差 |
|----|---------|----------------|----------------|----------------|-----------|
| 全体 |         | 93.1%          | 93.8%          | 92.2%          | 0.9       |
| 文理 | 文系      | 94.6%          | 94.6%          | 94.8%          | -0.2      |
|    | 理系      | 90.2%          | 92.1%          | 87.0%          | 3.2       |
| 性別 | 男性      | 92.6%          | 92.9%          | 91.7%          | 0.9       |
|    | 女性      | 93.8%          | 94.8%          | 92.8%          | 1.0       |
| 地域 | 関東      | 93.5%          | 93.3%          | 91.6%          | 1.9       |
|    | 中部      | 96.5%          | 98.4%          | 88.3%          | 8.2       |
|    | 近畿      | 92.8%          | 93.0%          | 93.0%          | -0.2      |
|    | その他地域・計 | 90.5%          | 92.1%          | 95.1%          | -4.6      |

## ■卒業後の就職志望率【第1志望】

(志望進路決定者/単一回答)

|    |         | 2016年卒<br>7月1日 | 2016年卒<br>6月1日 | 2015年卒<br>7月1日 | 前年<br>同月差 |
|----|---------|----------------|----------------|----------------|-----------|
| 全体 |         | 95.5%          | 96.5%          | 93.7%          | 1.8       |
| 文理 | 文系      | 97.8%          | 98.2%          | 96.4%          | 1.4       |
|    | 理系      | 91.1%          | 93.2%          | 88.2%          | 2.9       |
| 性別 | 男性      | 94.4%          | 95.6%          | 93.0%          | 1.4       |
|    | 女性      | 97.0%          | 97.8%          | 94.5%          | 2.5       |
| 地域 | 関東      | 95.2%          | 96.8%          | 92.4%          | 2.8       |
|    | 中部      | 98.9%          | 99.5%          | 91.1%          | 7.8       |
|    | 近畿      | 94.8%          | 95.4%          | 94.1%          | 0.7       |
|    | その他地域・計 | 94.6%          | 95.1%          | 97.4%          | -2.8      |

## ■卒業後の志望進路 (全体/複数回答)

|                         | 【全体】           |                |                |           | 【文系】           |                |                |           | 【理系】           |                |                |           |
|-------------------------|----------------|----------------|----------------|-----------|----------------|----------------|----------------|-----------|----------------|----------------|----------------|-----------|
|                         | 2016年卒<br>7月1日 | 2016年卒<br>6月1日 | 2015年卒<br>7月1日 | 前年<br>同月差 | 2016年卒<br>7月1日 | 2016年卒<br>6月1日 | 2015年卒<br>7月1日 | 前年<br>同月差 | 2016年卒<br>7月1日 | 2016年卒<br>6月1日 | 2015年卒<br>7月1日 | 前年<br>同月差 |
| 1. まだ志望進路を決めていない        | 3.6%           | 3.7%           | 2.9%           | 0.7       | 4.2%           | 4.4%           | 3.3%           | 0.9       | 2.2%           | 2.4%           | 2.1%           | 0.1       |
| 2. 民間企業に就職したい           | 88.2%          | 89.1%          | 85.9%          | 2.3       | 89.5%          | 90.4%          | 89.2%          | 0.3       | 85.6%          | 86.4%          | 79.3%          | 6.3       |
| 3. 公務員として就職したい          | 13.3%          | 13.6%          | 12.0%          | 1.3       | 12.5%          | 13.0%          | 12.2%          | 0.3       | 14.9%          | 14.7%          | 11.5%          | 3.4       |
| 4. 教員として就職したい           | 2.1%           | 3.2%           | 2.5%           | -0.4      | 2.0%           | 3.0%           | 3.0%           | -1.0      | 2.4%           | 3.5%           | 1.5%           | 0.9       |
| 5. 医師・歯科医師・看護師として就職したい  | 0.2%           | 0.2%           | 0.2%           | 0.0       | -              | -              | -              | 0.0       | 0.7%           | 0.7%           | 0.7%           | 0.0       |
| 6. 3-5以外の非民間組織・団体に就職したい | 4.1%           | 4.7%           | 3.1%           | 1.0       | 3.9%           | 4.3%           | 2.6%           | 1.3       | 4.5%           | 5.3%           | 4.3%           | 0.2       |
| 7. 起業したい                | 1.3%           | 2.1%           | 0.4%           | 0.9       | 1.6%           | 2.2%           | 0.5%           | 1.1       | 0.8%           | 2.0%           | -              | 0.8       |
| 8. 大学院等へ進学したい           | 5.3%           | 5.1%           | 4.4%           | 0.9       | 2.5%           | 2.5%           | 1.4%           | 1.1       | 10.9%          | 10.4%          | 10.5%          | 0.4       |
| 9. 留学したい                | 1.3%           | 1.4%           | 0.8%           | 0.5       | 1.7%           | 1.7%           | 1.0%           | 0.7       | 0.4%           | 0.9%           | 0.5%           | -0.1      |
| 10. 留年するので卒業しない         | 0.1%           | 0.2%           | 0.2%           | -0.1      | 0.2%           | 0.4%           | 0.3%           | -0.1      | -              | -              | -              | 0.0       |
| 11. その他                 | 0.9%           | 1.0%           | 2.2%           | -1.3      | 0.9%           | 1.2%           | 1.9%           | -1.0      | 0.7%           | 0.6%           | 2.7%           | -2.0      |

## ■卒業後の志望進路【第1志望】 (志望進路決定者/単一回答)

|                         | 【全体】           |                |                |           | 【文系】           |                |                |           | 【理系】           |                |                |           |
|-------------------------|----------------|----------------|----------------|-----------|----------------|----------------|----------------|-----------|----------------|----------------|----------------|-----------|
|                         | 2016年卒<br>7月1日 | 2016年卒<br>6月1日 | 2015年卒<br>7月1日 | 前年<br>同月差 | 2016年卒<br>7月1日 | 2016年卒<br>6月1日 | 2015年卒<br>7月1日 | 前年<br>同月差 | 2016年卒<br>7月1日 | 2016年卒<br>6月1日 | 2015年卒<br>7月1日 | 前年<br>同月差 |
| 1. 民間企業に就職したい           | 83.4%          | 85.3%          | 80.7%          | 2.7       | 86.6%          | 88.5%          | 84.0%          | 2.6       | 77.1%          | 78.9%          | 74.2%          | 2.9       |
| 2. 公務員として就職したい          | 8.6%           | 7.5%           | 9.3%           | -0.7      | 7.9%           | 6.7%           | 9.3%           | -1.4      | 9.9%           | 9.0%           | 9.1%           | 0.8       |
| 3. 教員として就職したい           | 1.3%           | 1.6%           | 1.4%           | -0.1      | 1.3%           | 1.3%           | 1.5%           | -0.2      | 1.3%           | 2.1%           | 1.1%           | 0.2       |
| 4. 医師・歯科医師・看護師として就職したい  | 0.1%           | 0.1%           | 0.1%           | 0.0       | -              | -              | -              | 0.0       | 0.2%           | 0.2%           | 0.4%           | -0.2      |
| 5. 2-4以外の非民間組織・団体に就職したい | 2.2%           | 2.2%           | 2.2%           | 0.0       | 2.0%           | 1.7%           | 1.5%           | 0.5       | 2.6%           | 3.1%           | 3.4%           | -0.8      |
| 6. 起業したい                | 0.1%           | 0.1%           | 0.3%           | -0.2      | 0.1%           | 0.1%           | 0.4%           | -0.3      | -              | -              | -              | 0.0       |
| 7. 大学院等へ進学したい           | 3.7%           | 2.9%           | 3.8%           | -0.1      | 1.3%           | 1.2%           | 0.9%           | 0.4       | 8.2%           | 6.1%           | 9.6%           | -1.4      |
| 8. 留学したい                | 0.1%           | -              | 0.4%           | -0.3      | 0.1%           | -              | 0.5%           | -0.4      | -              | -              | 0.1%           | -0.1      |
| 9. 留年するので卒業しない          | 0.1%           | 0.1%           | 0.2%           | -0.1      | 0.2%           | 0.1%           | 0.2%           | 0.0       | -              | -              | -              | 0.0       |
| 10. その他                 | 0.5%           | 0.5%           | 1.7%           | -1.2      | 0.4%           | 0.4%           | 1.6%           | -1.2      | 0.8%           | 0.6%           | 2.0%           | -1.2      |

## ■就職志望者における就職活動実施率 (就職志望者/単一回答)

|    |         | 2016年卒<br>7月1日 | 2016年卒<br>6月1日 | 2015年卒<br>7月1日 | 前年<br>同月差 |
|----|---------|----------------|----------------|----------------|-----------|
| 全体 |         | 81.5%          | 90.4%          | 41.0%          | 40.5      |
| 文理 | 文系      | 84.6%          | 91.5%          | 43.2%          | 41.4      |
|    | 理系      | 74.9%          | 88.2%          | 36.1%          | 38.8      |
| 性別 | 男性      | 81.2%          | 90.2%          | 40.4%          | 40.8      |
|    | 女性      | 81.9%          | 90.7%          | 41.7%          | 40.2      |
| 地域 | 関東      | 77.6%          | 90.0%          | 41.3%          | 36.3      |
|    | 中部      | 82.5%          | 91.4%          | 43.7%          | 38.8      |
|    | 近畿      | 82.7%          | 91.4%          | 39.0%          | 43.7      |
|    | その他地域・計 | 86.9%          | 89.3%          | 41.0%          | 45.9      |

## 《データ集》 I-2) -1 志望業種 (7月1日時点)

## ■働くことを志望する業種 (就職活動実施者/複数回答)

| 順位 | 【全体】           |                |                |           | 【文系】           |                |                |           | 【理系】           |                |                |           |
|----|----------------|----------------|----------------|-----------|----------------|----------------|----------------|-----------|----------------|----------------|----------------|-----------|
|    | 2016年卒<br>7月1日 | 2016年卒<br>6月1日 | 2015年卒<br>7月1日 | 前年<br>同月差 | 2016年卒<br>7月1日 | 2016年卒<br>6月1日 | 2015年卒<br>7月1日 | 前年<br>同月差 | 2016年卒<br>7月1日 | 2016年卒<br>6月1日 | 2015年卒<br>7月1日 | 前年<br>同月差 |
| -  | 8.1%           | 7.7%           | 12.4%          | -4.3      | 10.2%          | 8.8%           | 15.6%          | -5.4      | 3.0%           | 5.6%           | 4.2%           | -1.2      |
| 1  | 19.7%          | 18.6%          | 8.5%           | 11.2      | 25.2%          | 24.8%          | 11.0%          | 14.2      | 6.3%           | 5.3%           | 2.1%           | 4.2       |
| 2  | 16.2%          | 17.4%          | 11.4%          | 4.8       | 18.2%          | 20.7%          | 14.7%          | 3.5       | 11.5%          | 10.4%          | 2.7%           | 8.8       |
| 3  | 15.9%          | 15.7%          | 12.1%          | 3.8       | 13.5%          | 13.3%          | 8.7%           | 4.8       | 21.8%          | 20.8%          | 21.2%          | 0.6       |
| 4  | 14.0%          | 16.8%          | 12.9%          | 1.1       | 12.1%          | 15.4%          | 10.6%          | 1.5       | 18.8%          | 19.9%          | 18.8%          | 0.0       |
| 5  | 12.2%          | 9.2%           | 16.1%          | -3.9      | 10.4%          | 9.4%           | 16.1%          | -5.7      | 16.5%          | 9.0%           | 16.1%          | 0.4       |
| 6  | 10.9%          | 11.9%          | 7.1%           | 3.8       | 11.8%          | 13.1%          | 8.6%           | 3.2       | 8.7%           | 9.4%           | 3.2%           | 5.5       |
| 7  | 8.1%           | 7.8%           | 9.7%           | -1.6      | 7.0%           | 6.4%           | 7.4%           | -0.4      | 11.0%          | 10.8%          | 15.9%          | -4.9      |
| 8  | 8.0%           | 8.5%           | 7.6%           | 0.4       | 9.2%           | 10.8%          | 8.2%           | 1.0       | 5.2%           | 3.3%           | 6.1%           | -0.9      |
| 9  | 7.8%           | 8.0%           | 4.8%           | 3.0       | 9.8%           | 10.9%          | 6.3%           | 3.5       | 3.0%           | 1.7%           | 0.8%           | 2.2       |
| 10 | 7.4%           | 7.6%           | 7.1%           | 0.3       | 6.4%           | 5.4%           | 7.4%           | -1.0      | 9.8%           | 12.4%          | 6.5%           | 3.3       |
| 11 | 7.1%           | 8.4%           | 5.9%           | 1.2       | 6.2%           | 7.9%           | 3.7%           | 2.5       | 9.3%           | 9.6%           | 11.8%          | -2.5      |
| 12 | 7.0%           | 7.1%           | 3.1%           | 3.9       | 8.0%           | 8.0%           | 4.0%           | 4.0       | 4.6%           | 5.1%           | 0.8%           | 3.8       |
| 13 | 6.3%           | 6.4%           | 3.4%           | 2.9       | 7.1%           | 7.4%           | 3.6%           | 3.5       | 4.1%           | 4.3%           | 2.8%           | 1.3       |
| 14 | 6.3%           | 6.9%           | 2.5%           | 3.8       | 8.3%           | 8.2%           | 3.3%           | 5.0       | 1.4%           | 4.1%           | 0.6%           | 0.8       |
| 15 | 6.2%           | 6.1%           | 3.6%           | 2.6       | 3.7%           | 3.1%           | 2.5%           | 1.2       | 12.2%          | 12.4%          | 6.5%           | 5.7       |
| 16 | 6.2%           | 5.7%           | 4.4%           | 1.8       | 6.4%           | 6.2%           | 4.3%           | 2.1       | 5.6%           | 4.7%           | 4.6%           | 1.0       |
| 17 | 6.2%           | 6.2%           | 4.9%           | 1.3       | 7.0%           | 7.1%           | 6.3%           | 0.7       | 4.1%           | 4.1%           | 1.3%           | 2.8       |
| 18 | 6.1%           | 8.6%           | 4.6%           | 1.5       | 4.8%           | 6.7%           | 2.6%           | 2.2       | 9.2%           | 12.5%          | 9.8%           | -0.6      |
| 19 | 5.9%           | 7.6%           | 2.8%           | 3.1       | 3.8%           | 6.7%           | 2.3%           | 1.5       | 10.9%          | 9.6%           | 4.1%           | 6.8       |
| 20 | 5.9%           | 6.9%           | 6.2%           | -0.3      | 6.8%           | 8.0%           | 6.8%           | 0.0       | 3.7%           | 4.4%           | 4.9%           | -1.2      |
| 21 | 5.8%           | 8.2%           | 5.9%           | -0.1      | 6.4%           | 9.7%           | 7.9%           | -1.5      | 4.3%           | 5.2%           | 0.6%           | 3.7       |
| 22 | 5.7%           | 6.2%           | 2.3%           | 3.4       | 5.9%           | 6.9%           | 2.5%           | 3.4       | 5.1%           | 4.7%           | 1.9%           | 3.2       |
| 23 | 5.7%           | 5.8%           | 2.0%           | 3.7       | 5.8%           | 6.2%           | 2.3%           | 3.5       | 5.3%           | 4.8%           | 1.1%           | 4.2       |
| 24 | 5.6%           | 7.1%           | 1.7%           | 3.9       | 6.9%           | 9.4%           | 2.3%           | 4.6       | 2.4%           | 2.2%           | -              | 2.4       |
| 25 | 4.9%           | 5.1%           | 6.4%           | -1.5      | 5.7%           | 5.7%           | 7.6%           | -1.9      | 2.8%           | 3.8%           | 3.3%           | -0.5      |
| 26 | 4.8%           | 6.1%           | 6.1%           | -1.3      | 5.5%           | 7.2%           | 6.4%           | -0.9      | 3.0%           | 3.8%           | 5.2%           | -2.2      |
| 27 | 4.7%           | 5.1%           | 3.6%           | 1.1       | 2.7%           | 3.7%           | 4.2%           | -1.5      | 9.7%           | 8.2%           | 2.1%           | 7.6       |
| 28 | 4.5%           | 5.5%           | 4.0%           | 0.5       | 3.3%           | 4.6%           | 4.2%           | -0.9      | 7.5%           | 7.3%           | 3.4%           | 4.1       |
| 29 | 4.5%           | 5.2%           | 3.5%           | 1.0       | 5.6%           | 6.4%           | 3.7%           | 1.9       | 1.8%           | 2.8%           | 3.0%           | -1.2      |
| 30 | 4.4%           | 3.9%           | 4.3%           | 0.1       | 5.1%           | 4.7%           | 5.1%           | 0.0       | 2.6%           | 2.2%           | 2.3%           | 0.3       |
| 31 | 4.2%           | 4.0%           | 4.5%           | -0.3      | 3.7%           | 3.2%           | 4.4%           | -0.7      | 5.4%           | 5.8%           | 4.6%           | 0.8       |
| 32 | 4.2%           | 4.1%           | 2.4%           | 1.8       | 4.6%           | 5.0%           | 2.6%           | 2.0       | 3.3%           | 2.2%           | 1.8%           | 1.5       |
| 33 | 4.0%           | 4.6%           | 2.2%           | 1.8       | 4.2%           | 5.1%           | 2.2%           | 2.0       | 3.6%           | 3.4%           | 2.5%           | 1.1       |
| 34 | 4.0%           | 4.8%           | 2.6%           | 1.4       | 5.1%           | 6.6%           | 3.0%           | 2.1       | 1.2%           | 0.9%           | 1.5%           | -0.3      |
| 35 | 3.8%           | 3.1%           | 3.3%           | 0.5       | 4.4%           | 3.9%           | 3.8%           | 0.6       | 2.2%           | 1.3%           | 2.1%           | 0.1       |
| 36 | 3.7%           | 3.6%           | 6.0%           | -2.3      | 2.3%           | 1.9%           | 5.5%           | -3.2      | 6.9%           | 7.0%           | 7.2%           | -0.3      |
| 37 | 3.7%           | 3.9%           | 4.8%           | -1.1      | 3.0%           | 3.6%           | 4.7%           | -1.7      | 5.3%           | 4.6%           | 5.1%           | 0.2       |
| 38 | 3.6%           | 4.8%           | 1.9%           | 1.7       | 4.3%           | 5.3%           | 2.3%           | 2.0       | 2.0%           | 3.7%           | 0.8%           | 1.2       |
| 39 | 3.4%           | 4.7%           | 3.8%           | -0.4      | 3.3%           | 3.8%           | 3.3%           | 0.0       | 3.4%           | 6.5%           | 5.1%           | -1.7      |
| 40 | 3.2%           | 2.3%           | 1.5%           | 1.7       | 3.3%           | 2.5%           | 1.7%           | 1.6       | 3.0%           | 2.1%           | 1.0%           | 2.0       |
| 41 | 3.0%           | 3.4%           | 2.7%           | 0.3       | 2.6%           | 2.8%           | 1.7%           | 0.9       | 4.1%           | 4.6%           | 5.3%           | -1.2      |
| 42 | 2.6%           | 4.6%           | 1.8%           | 0.8       | 2.8%           | 6.1%           | 1.9%           | 0.9       | 1.9%           | 1.3%           | 1.6%           | 0.3       |
| 43 | 2.6%           | 2.7%           | 1.6%           | 1.0       | 3.6%           | 3.9%           | 2.0%           | 1.6       | 0.4%           | -              | 0.8%           | -0.4      |
| 44 | 2.5%           | 3.1%           | 3.5%           | -1.0      | 2.6%           | 2.8%           | 3.3%           | -0.7      | 2.3%           | 3.8%           | 4.1%           | -1.8      |
| 45 | 2.0%           | 2.6%           | 0.9%           | 1.1       | 1.6%           | 2.1%           | 0.6%           | 1.0       | 2.9%           | 3.6%           | 1.5%           | 1.4       |
| 46 | 1.4%           | 1.2%           | 0.8%           | 0.6       | 1.6%           | 1.4%           | 1.1%           | 0.5       | 0.9%           | 0.9%           | -              | 0.9       |
| 47 | 1.0%           | 0.2%           | 0.2%           | 0.8       | 1.3%           | 0.2%           | -              | 1.3       | 0.3%           | -              | 0.6%           | -0.3      |
| -  | 0.8%           | 2.1%           | 3.5%           | -2.7      | 0.8%           | 2.3%           | 4.0%           | -3.2      | 0.6%           | 1.7%           | 2.3%           | -1.7      |

## 《データ集》 I-2) -2 志望業種 (7月1日時点)

■働くことを最も志望する業種 (就職活動実施・志望職種決定者/単一回答)

| 順位 | 【全体】                     |                |                |           | 【文系】           |                |                |           | 【理系】           |                |                |           |      |
|----|--------------------------|----------------|----------------|-----------|----------------|----------------|----------------|-----------|----------------|----------------|----------------|-----------|------|
|    | 2016年卒<br>7月1日           | 2016年卒<br>6月1日 | 2015年卒<br>7月1日 | 前年<br>同月差 | 2016年卒<br>7月1日 | 2016年卒<br>6月1日 | 2015年卒<br>7月1日 | 前年<br>同月差 | 2016年卒<br>7月1日 | 2016年卒<br>6月1日 | 2015年卒<br>7月1日 | 前年<br>同月差 |      |
| 1  | 情報サービス・調査業(ソフトウェア・情報処理等) | 9.4%           | 9.7%           | 8.8%      | 0.6            | 6.9%           | 8.3%           | 5.7%      | 1.2            | 15.2%          | 12.8%          | 16.0%     | -0.8 |
| 2  | 銀行・信用金庫・信用組合・労働金庫        | 9.3%           | 9.2%           | 5.3%      | 4.0            | 12.6%          | 13.1%          | 7.3%      | 5.3            | 1.9%           | 1.1%           | 0.8%      | 1.1  |
| 3  | 官公庁                      | 8.4%           | 6.1%           | 13.2%     | -4.8           | 7.7%           | 5.9%           | 13.6%     | -5.9           | 10.0%          | 6.6%           | 12.4%     | -2.4 |
| 4  | 食品                       | 5.7%           | 7.3%           | 5.1%      | 0.6            | 4.0%           | 4.6%           | 2.4%      | 1.6            | 9.7%           | 12.8%          | 11.3%     | -1.6 |
| 5  | 鉄道・道路旅客運送・海運・航空・その他の運輸業  | 5.2%           | 5.0%           | 4.7%      | 0.5            | 5.6%           | 5.5%           | 6.1%      | -0.5           | 4.4%           | 3.8%           | 1.3%      | 3.1  |
| 6  | 商社                       | 4.9%           | 4.9%           | 4.6%      | 0.3            | 5.0%           | 5.7%           | 6.0%      | -1.0           | 4.6%           | 3.4%           | 1.2%      | 3.4  |
| 7  | 医療・福祉                    | 4.4%           | 4.4%           | 6.6%      | -2.2           | 3.2%           | 3.4%           | 4.8%      | -1.6           | 7.2%           | 6.6%           | 10.9%     | -3.7 |
| 8  | 映像・音声・文字情報制作業            | 3.5%           | 3.4%           | 3.2%      | 0.3            | 4.3%           | 4.1%           | 3.2%      | 1.1            | 1.6%           | 1.8%           | 3.0%      | -1.4 |
| 9  | 自動車・鉄道・航空機等製造・同部品製造      | 3.1%           | 2.6%           | 3.7%      | -0.6           | 2.6%           | 1.6%           | 3.0%      | -0.4           | 4.4%           | 4.9%           | 5.3%      | -0.9 |
| 10 | 百貨店・スーパー・コンビニ・DIY・生活協同組合 | 3.0%           | 2.3%           | 2.9%      | 0.1            | 4.0%           | 3.3%           | 2.9%      | 1.1            | 0.9%           | 0.2%           | 2.8%      | -1.9 |
| 11 | 医薬品                      | 2.7%           | 2.3%           | 1.4%      | 1.3            | 1.4%           | 0.6%           | 0.6%      | 0.8            | 5.6%           | 5.8%           | 3.3%      | 2.3  |
| 12 | 建設・工事業                   | 2.4%           | 2.1%           | 0.6%      | 1.8            | 0.7%           | 0.9%           | 0.6%      | 0.1            | 6.3%           | 4.7%           | 0.6%      | 5.7  |
| 13 | 専門サービス業(法律事務所・税務事務所等)    | 2.2%           | 2.2%           | 1.2%      | 1.0            | 2.6%           | 2.5%           | 1.5%      | 1.1            | 1.2%           | 1.5%           | 0.6%      | 0.6  |
| 14 | 生命保険・損害保険                | 2.0%           | 2.7%           | 0.9%      | 1.1            | 2.4%           | 3.9%           | 1.2%      | 1.2            | 1.1%           | 0.2%           | -         | 1.1  |
| 15 | 旅館・ホテル・レジャー              | 2.0%           | 2.2%           | 1.6%      | 0.4            | 2.5%           | 2.3%           | 2.2%      | 0.3            | 1.0%           | 2.1%           | 0.4%      | 0.6  |
| 16 | 旅行業および運輸に付帯するサービス業       | 1.9%           | 1.9%           | 0.3%      | 1.6            | 2.6%           | 2.8%           | 0.4%      | 2.2            | 0.3%           | -              | -         | 0.3  |
| 17 | 教育・学習支援(各種学校・塾・予備校等)     | 1.9%           | 1.8%           | 3.3%      | -1.4           | 2.3%           | 2.0%           | 4.1%      | -1.8           | 1.0%           | 1.4%           | 1.4%      | -0.4 |
| 18 | 化学                       | 1.7%           | 1.9%           | 0.5%      | 1.2            | 1.3%           | 1.3%           | 0.7%      | 0.6            | 2.8%           | 3.2%           | -         | 2.8  |
| 19 | 不動産                      | 1.7%           | 1.7%           | 1.4%      | 0.3            | 2.1%           | 2.0%           | 1.2%      | 0.9            | 0.7%           | 0.8%           | 1.6%      | -0.9 |
| 20 | 機械・プラント・エンジニアリング         | 1.6%           | 2.1%           | 2.6%      | -1.0           | 0.8%           | 1.1%           | 1.2%      | -0.4           | 3.2%           | 4.0%           | 5.7%      | -2.5 |
| 21 | 専門店                      | 1.6%           | 1.2%           | 2.2%      | -0.6           | 2.0%           | 1.4%           | 2.8%      | -0.8           | 0.8%           | 0.8%           | 0.8%      | 0.0  |
| 22 | 通信                       | 1.6%           | 0.7%           | 0.9%      | 0.7            | 1.5%           | 0.4%           | 1.3%      | 0.2            | 1.7%           | 1.3%           | -         | 1.7  |
| 23 | 広告代理業                    | 1.6%           | 1.8%           | 1.5%      | 0.1            | 1.7%           | 1.8%           | 2.2%      | -0.5           | 1.3%           | 1.8%           | -         | 1.3  |
| 24 | 電機・電子・OA関連・精密機器          | 1.4%           | 1.5%           | 1.6%      | -0.2           | 1.2%           | 1.2%           | 1.6%      | -0.4           | 1.9%           | 2.4%           | 1.4%      | 0.5  |
| 25 | 家電・AV機器・ゲーム機器            | 1.4%           | 0.8%           | 0.8%      | 0.6            | 1.9%           | 0.8%           | 0.5%      | 1.4            | 0.4%           | 0.9%           | 1.6%      | -1.2 |
| 26 | 証券                       | 1.4%           | 0.6%           | 0.9%      | 0.5            | 1.8%           | 0.9%           | 0.9%      | 0.9            | 0.6%           | -              | 0.8%      | -0.2 |
| 27 | 印刷関連                     | 1.3%           | 2.2%           | 1.7%      | -0.4           | 1.5%           | 2.8%           | 2.4%      | -0.9           | 0.9%           | 0.8%           | -         | 0.9  |
| 28 | 人材関連(派遣・斡旋等)             | 1.3%           | 0.9%           | 0.9%      | 0.4            | 1.5%           | 1.3%           | 1.3%      | 0.2            | 0.9%           | 0.2%           | -         | 0.9  |
| 29 | 各種団体                     | 1.3%           | 1.0%           | 1.8%      | -0.5           | 1.6%           | 1.3%           | 1.9%      | -0.3           | 0.7%           | 0.5%           | 1.4%      | -0.7 |
| 30 | 放送業                      | 1.1%           | 1.4%           | 1.6%      | -0.5           | 1.6%           | 1.6%           | 1.8%      | -0.2           | -              | 0.9%           | 1.2%      | -1.2 |
| 31 | 精密機械器具製造業                | 0.8%           | 1.3%           | 0.7%      | 0.1            | 0.8%           | 0.8%           | 0.6%      | 0.2            | 0.6%           | 2.3%           | 0.8%      | -0.2 |
| 32 | 電力・ガス・水道・エネルギー           | 0.8%           | 0.9%           | 0.4%      | 0.4            | 0.8%           | 0.8%           | -         | 0.8            | 0.6%           | 0.9%           | 1.2%      | -0.6 |
| 33 | 農林・水産・鉱業                 | 0.7%           | 0.5%           | 3.3%      | -2.6           | 0.4%           | 0.1%           | 2.8%      | -2.4           | 1.5%           | 1.4%           | 4.4%      | -2.9 |
| 34 | 半導体・電子・電気部品              | 0.7%           | 0.7%           | 0.7%      | 0.0            | 0.7%           | 0.7%           | 0.6%      | 0.1            | 0.6%           | 0.7%           | 0.8%      | -0.2 |
| 35 | その他の製造業                  | 0.7%           | 0.7%           | 0.5%      | 0.2            | 0.6%           | 0.8%           | 0.3%      | 0.3            | 0.7%           | 0.4%           | 1.0%      | -0.3 |
| 36 | 繊維                       | 0.6%           | 0.6%           | 0.3%      | 0.3            | 0.8%           | 0.9%           | -         | 0.8            | -              | -              | 0.9%      | -0.9 |
| 37 | 鉄鋼・非鉄金属・金属               | 0.6%           | 1.4%           | 0.2%      | 0.4            | 0.4%           | 0.9%           | 0.3%      | 0.1            | 1.1%           | 2.2%           | -         | 1.1  |
| 38 | 石油・ガラス・ゴム・紙・セラミック        | 0.5%           | 0.5%           | 0.5%      | 0.0            | 0.7%           | 0.7%           | 0.8%      | -0.1           | -              | -              | -         | 0.0  |
| 39 | インターネット付随サービス業           | 0.5%           | 0.6%           | 0.7%      | -0.2           | 0.6%           | 0.5%           | 1.1%      | -0.5           | 0.2%           | 0.7%           | -         | 0.2  |
| 40 | 道路貨物運送業                  | 0.5%           | 0.1%           | 0.7%      | -0.2           | 0.6%           | 0.1%           | 0.9%      | -0.3           | 0.3%           | -              | -         | 0.3  |
| 41 | 倉庫業                      | 0.5%           | 0.3%           | 1.1%      | -0.6           | 0.5%           | 0.4%           | 0.9%      | -0.4           | 0.6%           | -              | 1.4%      | -0.8 |
| 42 | その他のサービス業(理美容・自動車整備等)    | 0.5%           | 0.9%           | 0.7%      | -0.2           | 0.4%           | 0.6%           | 0.8%      | -0.4           | 0.7%           | 1.6%           | 0.4%      | 0.3  |
| 43 | 化粧品                      | 0.4%           | 0.8%           | 0.9%      | -0.5           | 0.4%           | 0.5%           | 0.8%      | -0.4           | 0.2%           | 1.3%           | 1.0%      | -0.8 |
| 44 | その他金融(投資業・ベンチャーキャピタル等)   | 0.4%           | 0.7%           | 0.6%      | -0.2           | 0.6%           | 1.1%           | 0.8%      | -0.2           | -              | -              | -         | 0.0  |
| 45 | 飲食店                      | 0.1%           | 0.4%           | 0.9%      | -0.8           | 0.2%           | 0.5%           | 1.2%      | -1.0           | -              | 0.2%           | -         | 0.0  |
| 46 | その他の電気機械器具製造業            | -              | -              | -         | 0.0            | -              | -              | -         | 0.0            | -              | -              | -         | 0.0  |
| 47 | 物品賃貸業                    | -              | -              | -         | 0.0            | -              | -              | -         | 0.0            | -              | -              | -         | 0.0  |
| -  | その他                      | 0.7%           | 1.8%           | 2.2%      | -1.5           | 0.7%           | 2.2%           | 2.2%      | -1.5           | 0.6%           | 1.1%           | 2.4%      | -1.8 |

## 《データ集》 I-3) 志望する企業規模、志望職種（7月1日時点）

## ■働くことを志望する企業規模（就職活動実施者／複数回答）

| 順位 | 【全体】               |                |                |           | 【文系】           |                |                |           | 【理系】           |                |                |           |      |
|----|--------------------|----------------|----------------|-----------|----------------|----------------|----------------|-----------|----------------|----------------|----------------|-----------|------|
|    | 2016年卒<br>7月1日     | 2016年卒<br>6月1日 | 2015年卒<br>7月1日 | 前年<br>同月差 | 2016年卒<br>7月1日 | 2016年卒<br>6月1日 | 2015年卒<br>7月1日 | 前年<br>同月差 | 2016年卒<br>7月1日 | 2016年卒<br>6月1日 | 2015年卒<br>7月1日 | 前年<br>同月差 |      |
| -  | まだ志望する企業規模が決まっていない | 25.4%          | 27.2%          | 36.5%     | -11.1          | 26.3%          | 28.2%          | 38.9%     | -12.6          | 23.2%          | 25.0%          | 30.1%     | -6.9 |
| 1  | 300人～999人          | 37.0%          | 39.8%          | 28.0%     | 9.0            | 35.9%          | 38.9%          | 24.7%     | 11.2           | 39.7%          | 41.7%          | 36.7%     | 3.0  |
| 2  | 1000人～4999人        | 30.1%          | 27.5%          | 16.0%     | 14.1           | 31.0%          | 27.9%          | 14.6%     | 16.4           | 28.1%          | 26.6%          | 19.7%     | 8.4  |
| 3  | 100人～299人          | 26.4%          | 30.5%          | 27.4%     | -1.0           | 25.7%          | 31.8%          | 26.8%     | -1.1           | 28.1%          | 27.9%          | 29.0%     | -0.9 |
| 4  | 5000人以上            | 18.6%          | 18.5%          | 6.0%      | 12.6           | 16.2%          | 17.2%          | 6.0%      | 10.2           | 24.1%          | 21.2%          | 6.1%      | 18.0 |
| 5  | 100人未満             | 14.6%          | 14.0%          | 16.8%     | -2.2           | 14.2%          | 14.9%          | 17.6%     | -3.4           | 15.6%          | 12.0%          | 14.9%     | 0.7  |

## ■働くことを最も志望する企業規模（就職活動実施／単一回答）

| 順位 | 【全体】           |                |                |           | 【文系】           |                |                |           | 【理系】           |                |                |           |      |
|----|----------------|----------------|----------------|-----------|----------------|----------------|----------------|-----------|----------------|----------------|----------------|-----------|------|
|    | 2016年卒<br>7月1日 | 2016年卒<br>6月1日 | 2015年卒<br>7月1日 | 前年<br>同月差 | 2016年卒<br>7月1日 | 2016年卒<br>6月1日 | 2015年卒<br>7月1日 | 前年<br>同月差 | 2016年卒<br>7月1日 | 2016年卒<br>6月1日 | 2015年卒<br>7月1日 | 前年<br>同月差 |      |
| 1  | 300人～999人      | 31.0%          | 33.2%          | 29.5%     | 1.5            | 30.3%          | 31.2%          | 26.9%     | 3.4            | 32.6%          | 37.2%          | 35.2%     | -2.6 |
| 2  | 1000人～4999人    | 24.2%          | 21.1%          | 17.7%     | 6.5            | 27.2%          | 22.9%          | 16.7%     | 10.5           | 17.2%          | 17.3%          | 19.8%     | -2.6 |
| 3  | 100人～299人      | 19.3%          | 22.0%          | 30.8%     | -11.5          | 19.1%          | 24.0%          | 31.6%     | -12.5          | 19.9%          | 17.8%          | 29.0%     | -9.1 |
| 4  | 5000人以上        | 17.2%          | 14.8%          | 5.7%      | 11.5           | 15.6%          | 12.7%          | 6.7%      | 8.9            | 21.0%          | 19.2%          | 3.4%      | 17.6 |
| 5  | 100人未満         | 8.3%           | 8.9%           | 16.3%     | -8.0           | 7.9%           | 9.2%           | 18.0%     | -10.1          | 9.2%           | 8.4%           | 12.5%     | -3.3 |

## ■働くことを志望する職種（就職活動実施者／複数回答）

| 順位 | 【全体】                |                |                |           | 【文系】           |                |                |           | 【理系】           |                |                |           |      |
|----|---------------------|----------------|----------------|-----------|----------------|----------------|----------------|-----------|----------------|----------------|----------------|-----------|------|
|    | 2016年卒<br>7月1日      | 2016年卒<br>6月1日 | 2015年卒<br>7月1日 | 前年<br>同月差 | 2016年卒<br>7月1日 | 2016年卒<br>6月1日 | 2015年卒<br>7月1日 | 前年<br>同月差 | 2016年卒<br>7月1日 | 2016年卒<br>6月1日 | 2015年卒<br>7月1日 | 前年<br>同月差 |      |
| -  | まだ志望する職種が決まっていない    | 11.3%          | 10.2%          | 13.8%     | -2.5           | 12.0%          | 12.0%          | 15.3%     | -3.3           | 9.4%           | 6.4%           | 9.7%      | -0.3 |
| 1  | 事務・スタッフ関連職          | 39.1%          | 38.7%          | 37.8%     | 1.3            | 47.2%          | 48.7%          | 45.7%     | 1.5            | 19.5%          | 17.4%          | 17.1%     | 2.4  |
| 2  | 営業関連職               | 38.5%          | 38.9%          | 26.0%     | 12.5           | 44.1%          | 46.4%          | 32.2%     | 11.9           | 24.9%          | 22.7%          | 9.8%      | 15.1 |
| 3  | 商品企画・マーケティング関連職     | 28.4%          | 30.6%          | 19.8%     | 8.6            | 31.5%          | 34.6%          | 20.2%     | 11.3           | 20.8%          | 21.9%          | 18.6%     | 2.2  |
| 4  | 流通・サービス関連職          | 12.2%          | 13.8%          | 11.0%     | 1.2            | 14.9%          | 17.7%          | 12.8%     | 2.1            | 5.6%           | 5.4%           | 6.4%      | -0.8 |
| 5  | コンピュータ・通信・ソフトウェア関連職 | 12.2%          | 12.9%          | 10.5%     | 1.7            | 8.2%           | 9.2%           | 7.9%      | 0.3            | 22.1%          | 20.8%          | 17.0%     | 5.1  |
| 6  | 専門・スペシャリスト          | 11.6%          | 11.2%          | 10.2%     | 1.4            | 10.3%          | 9.7%           | 8.4%      | 1.9            | 14.7%          | 14.4%          | 14.9%     | -0.2 |
| 7  | 生産・品質管理・設計関連職       | 11.1%          | 13.0%          | 11.0%     | 0.1            | 3.6%           | 3.9%           | 5.3%      | -1.7           | 29.3%          | 32.3%          | 25.9%     | 3.4  |
| 8  | 研究・開発関連職            | 8.0%           | 10.0%          | 7.8%      | 0.2            | 1.4%           | 1.8%           | 3.0%      | -1.6           | 23.8%          | 27.5%          | 20.4%     | 3.4  |
| 9  | クリエイティブ関連職          | 7.0%           | 8.4%           | 8.3%      | -1.3           | 7.5%           | 9.9%           | 9.4%      | -1.9           | 5.8%           | 5.2%           | 5.3%      | 0.5  |
| 10 | 金融スペシャリスト           | 6.0%           | 5.1%           | 2.2%      | 3.8            | 7.1%           | 6.8%           | 2.0%      | 5.1            | 3.3%           | 1.6%           | 2.8%      | 0.5  |
| 11 | 土木・建築・設計関連職         | 2.1%           | 3.0%           | 1.4%      | 0.7            | 0.1%           | 0.8%           | 0.5%      | -0.4           | 6.9%           | 7.7%           | 3.8%      | 3.1  |
| -  | その他                 | 0.6%           | 1.2%           | 2.3%      | -1.7           | 0.9%           | 1.2%           | 2.5%      | -1.6           | -              | 1.1%           | 1.7%      | -1.7 |

## ■働くことを最も志望する職種（就職活動実施・志望職種決定者／単一回答）

| 順位 | 【全体】                |                |                |           | 【文系】           |                |                |           | 【理系】           |                |                |           |      |
|----|---------------------|----------------|----------------|-----------|----------------|----------------|----------------|-----------|----------------|----------------|----------------|-----------|------|
|    | 2016年卒<br>7月1日      | 2016年卒<br>6月1日 | 2015年卒<br>7月1日 | 前年<br>同月差 | 2016年卒<br>7月1日 | 2016年卒<br>6月1日 | 2015年卒<br>7月1日 | 前年<br>同月差 | 2016年卒<br>7月1日 | 2016年卒<br>6月1日 | 2015年卒<br>7月1日 | 前年<br>同月差 |      |
| 1  | 営業関連職               | 24.1%          | 22.7%          | 20.1%     | 4.0            | 28.1%          | 28.9%          | 26.7%     | 1.4            | 14.5%          | 10.4%          | 3.9%      | 10.6 |
| 2  | 事務・スタッフ関連職          | 22.8%          | 19.6%          | 31.6%     | -8.8           | 28.9%          | 26.4%          | 39.1%     | -10.2          | 8.4%           | 5.9%           | 13.0%     | -4.6 |
| 3  | 商品企画・マーケティング関連職     | 10.9%          | 11.3%          | 5.0%      | 5.9            | 11.9%          | 12.1%          | 4.2%      | 7.7            | 8.4%           | 9.9%           | 7.1%      | 1.3  |
| 4  | コンピュータ・通信・ソフトウェア関連職 | 9.2%           | 9.0%           | 7.3%      | 1.9            | 6.3%           | 5.6%           | 4.4%      | 1.9            | 15.8%          | 15.9%          | 14.6%     | 1.2  |
| 5  | 専門・スペシャリスト          | 7.9%           | 7.2%           | 8.0%      | -0.1           | 6.5%           | 5.6%           | 5.8%      | 0.7            | 11.2%          | 10.2%          | 13.3%     | -2.1 |
| 6  | 生産・品質管理・設計関連職       | 6.9%           | 7.6%           | 7.2%      | -0.3           | 0.5%           | 0.9%           | 2.6%      | -2.1           | 21.8%          | 21.1%          | 18.5%     | 3.3  |
| 7  | 流通・サービス関連職          | 6.4%           | 6.6%           | 6.8%      | -0.4           | 8.4%           | 9.1%           | 7.8%      | 0.6            | 1.9%           | 1.5%           | 4.4%      | -2.5 |
| 8  | クリエイティブ関連職          | 4.4%           | 5.2%           | 5.2%      | -0.8           | 5.4%           | 6.5%           | 5.7%      | -0.3           | 2.2%           | 2.6%           | 4.0%      | -1.8 |
| 9  | 金融スペシャリスト           | 2.6%           | 2.3%           | 1.0%      | 1.6            | 2.9%           | 3.3%           | 0.5%      | 2.4            | 1.9%           | 0.2%           | 2.3%      | -0.4 |
| 10 | 研究・開発関連職            | 2.2%           | 5.2%           | 4.7%      | -2.5           | -              | 0.3%           | 0.9%      | -0.9           | 7.4%           | 15.0%          | 14.1%     | -6.7 |
| 11 | 土木・建築・設計関連職         | 1.9%           | 2.1%           | 0.8%      | 1.1            | -              | -              | -         | 0.0            | 6.4%           | 6.3%           | 2.9%      | 3.5  |
| -  | その他                 | 0.7%           | 1.3%           | 2.2%      | -1.5           | 1.0%           | 1.3%           | 2.3%      | -1.3           | -              | 1.2%           | 1.9%      | -1.9 |

## 《データ集》 I-4) -1 志望する勤務地（7月1日時点）

## ■働くことを志望する勤務地（就職活動実施者／複数回答）

| 順位 | 【全体】              |                |                |           | 【文系】           |                |                |           | 【理系】           |                |                |           |      |
|----|-------------------|----------------|----------------|-----------|----------------|----------------|----------------|-----------|----------------|----------------|----------------|-----------|------|
|    | 2016年卒<br>7月1日    | 2016年卒<br>6月1日 | 2015年卒<br>7月1日 | 前年<br>同月差 | 2016年卒<br>7月1日 | 2016年卒<br>6月1日 | 2015年卒<br>7月1日 | 前年<br>同月差 | 2016年卒<br>7月1日 | 2016年卒<br>6月1日 | 2015年卒<br>7月1日 | 前年<br>同月差 |      |
| —  | まだ希望する勤務地が決まっていない | 5.7%           | 5.6%           | 6.6%      | -0.9           | 5.2%           | 6.0%           | 6.8%      | -1.6           | 6.9%           | 4.8%           | 6.1%      | 0.8  |
| —  | 勤務地に希望はない         | 13.8%          | 15.3%          | 14.7%     | -0.9           | 14.6%          | 14.4%          | 14.4%     | 0.2            | 11.8%          | 17.3%          | 15.4%     | -3.6 |
| 1  | 東京都               | 40.5%          | 38.6%          | 32.2%     | 8.3            | 39.7%          | 37.3%          | 31.5%     | 8.2            | 42.3%          | 41.4%          | 34.0%     | 8.3  |
| 2  | 神奈川県              | 20.3%          | 20.0%          | 14.3%     | 6.0            | 18.6%          | 17.9%          | 14.3%     | 4.3            | 24.3%          | 24.6%          | 14.2%     | 10.1 |
| 3  | 大阪府               | 19.7%          | 19.8%          | 13.3%     | 6.4            | 21.1%          | 21.3%          | 12.8%     | 8.3            | 16.5%          | 16.6%          | 14.7%     | 1.8  |
| 4  | 愛知県               | 13.0%          | 13.7%          | 8.0%      | 5.0            | 13.7%          | 14.2%          | 7.4%      | 6.3            | 11.2%          | 12.6%          | 9.5%      | 1.7  |
| 5  | 兵庫県               | 10.4%          | 10.9%          | 5.6%      | 4.8            | 11.4%          | 12.0%          | 4.4%      | 7.0            | 8.1%           | 8.5%           | 8.7%      | -0.6 |
| 6  | 京都府               | 10.0%          | 11.8%          | 7.5%      | 2.5            | 11.4%          | 13.4%          | 6.3%      | 5.1            | 6.8%           | 8.5%           | 10.6%     | -3.8 |
| 7  | 千葉県               | 9.9%           | 11.2%          | 10.5%     | -0.6           | 8.9%           | 9.9%           | 9.8%      | -0.9           | 12.5%          | 13.8%          | 12.1%     | 0.4  |
| 8  | 埼玉県               | 9.3%           | 11.0%          | 11.0%     | -1.7           | 7.0%           | 9.2%           | 10.4%     | -3.4           | 14.9%          | 14.8%          | 12.5%     | 2.4  |
| 9  | 福岡県               | 5.6%           | 5.7%           | 4.7%      | 0.9            | 4.7%           | 5.7%           | 5.6%      | -0.9           | 7.7%           | 5.6%           | 2.1%      | 5.6  |
| 10 | 滋賀県               | 3.8%           | 4.1%           | 2.5%      | 1.3            | 4.3%           | 4.9%           | 2.1%      | 2.2            | 2.5%           | 2.4%           | 3.8%      | -1.3 |
| 11 | 静岡県               | 3.3%           | 4.1%           | 2.5%      | 0.8            | 3.0%           | 3.0%           | 2.0%      | 1.0            | 4.1%           | 6.4%           | 3.8%      | 0.3  |
| 12 | 海外                | 3.3%           | 2.1%           | 0.5%      | 2.8            | 3.5%           | 2.6%           | 0.6%      | 2.9            | 2.8%           | 0.9%           | -         | 2.8  |
| 13 | 三重県               | 3.0%           | 2.8%           | 2.8%      | 0.2            | 3.5%           | 3.7%           | 2.4%      | 1.1            | 1.8%           | 3.9%           | 3.9%      | -2.1 |
| 14 | 奈良県               | 2.9%           | 3.5%           | 1.6%      | 1.3            | 3.2%           | 4.1%           | 1.3%      | 1.9            | 2.2%           | 2.3%           | 2.5%      | -0.3 |
| 15 | 広島県               | 2.7%           | 1.7%           | 1.9%      | 0.8            | 3.0%           | 1.7%           | 2.4%      | 0.6            | 2.0%           | 1.8%           | 0.6%      | 1.4  |
| 16 | 北海道               | 2.6%           | 2.6%           | 3.2%      | -0.6           | 2.6%           | 2.4%           | 2.3%      | 0.3            | 2.6%           | 3.0%           | 5.7%      | -3.1 |
| 17 | 長野県               | 2.5%           | 2.5%           | 2.3%      | 0.2            | 2.4%           | 1.8%           | 2.1%      | 0.3            | 2.8%           | 4.1%           | 2.7%      | 0.1  |
| 18 | 岐阜県               | 2.5%           | 2.9%           | 2.1%      | 0.4            | 3.1%           | 2.5%           | 1.9%      | 1.2            | 1.1%           | 3.7%           | 2.7%      | -1.6 |
| 19 | 群馬県               | 2.2%           | 2.1%           | 2.3%      | -0.1           | 1.4%           | 1.1%           | 1.5%      | -0.1           | 4.0%           | 4.2%           | 4.3%      | -0.3 |
| 20 | 茨城県               | 2.0%           | 1.8%           | 2.2%      | -0.2           | 1.8%           | 1.1%           | 1.0%      | 0.8            | 2.6%           | 3.4%           | 5.6%      | -3.0 |
| 21 | 宮城県               | 1.9%           | 1.8%           | 1.7%      | 0.2            | 1.7%           | 1.7%           | 1.7%      | 0.0            | 2.5%           | 2.1%           | 1.9%      | 0.6  |
| 22 | 新潟県               | 1.9%           | 2.4%           | 2.5%      | -0.6           | 2.0%           | 2.4%           | 2.8%      | -0.8           | 1.6%           | 2.4%           | 1.5%      | 0.1  |
| 23 | 石川県               | 1.7%           | 1.5%           | 2.1%      | -0.4           | 1.3%           | 1.2%           | 1.9%      | -0.6           | 2.8%           | 2.0%           | 2.6%      | 0.2  |
| 24 | 岡山県               | 1.7%           | 1.7%           | 1.3%      | 0.4            | 1.4%           | 1.7%           | 1.3%      | 0.1            | 2.4%           | 1.5%           | 1.2%      | 1.2  |
| 25 | 栃木県               | 1.6%           | 1.9%           | 2.6%      | -1.0           | 1.3%           | 1.2%           | 1.9%      | -0.6           | 2.4%           | 3.3%           | 4.4%      | -2.0 |
| 26 | 長崎県               | 1.6%           | 1.1%           | 1.2%      | 0.4            | 1.6%           | 1.0%           | 1.7%      | -0.1           | 1.4%           | 1.1%           | -         | 1.4  |
| 27 | 和歌山県              | 1.4%           | 1.6%           | 0.9%      | 0.5            | 1.8%           | 1.8%           | 0.7%      | 1.1            | 0.5%           | 1.2%           | 1.3%      | -0.8 |
| 28 | 山形県               | 1.1%           | 0.8%           | 1.4%      | -0.3           | 1.1%           | 0.8%           | 1.4%      | -0.3           | 1.1%           | 0.8%           | 1.3%      | -0.2 |
| 29 | 富山県               | 1.1%           | 1.2%           | 1.4%      | -0.3           | 0.4%           | 0.6%           | 1.3%      | -0.9           | 2.7%           | 2.4%           | 1.9%      | 0.8  |
| 30 | 福島県               | 1.0%           | 0.7%           | 0.5%      | 0.5            | 0.8%           | 0.5%           | 0.3%      | 0.5            | 1.3%           | 1.1%           | 0.9%      | 0.4  |
| 31 | 熊本県               | 1.0%           | 1.4%           | 1.5%      | -0.5           | 1.3%           | 1.5%           | 1.7%      | -0.4           | 0.2%           | 1.0%           | 0.9%      | -0.7 |
| 32 | 沖縄県               | 1.0%           | 0.8%           | 0.9%      | 0.1            | 0.9%           | 0.7%           | 1.3%      | -0.4           | 1.3%           | 0.9%           | -         | 1.3  |
| 33 | 香川県               | 0.9%           | 0.4%           | 1.2%      | -0.3           | 0.9%           | 0.4%           | 1.0%      | -0.1           | 0.6%           | 0.5%           | 1.6%      | -1.0 |
| 34 | 山梨県               | 0.8%           | 0.3%           | 0.6%      | 0.2            | 0.9%           | 0.2%           | 0.5%      | 0.4            | 0.6%           | 0.5%           | 0.8%      | -0.2 |
| 35 | 佐賀県               | 0.8%           | 0.9%           | 0.7%      | 0.1            | 0.8%           | 1.0%           | 0.6%      | 0.2            | 0.9%           | 0.6%           | 1.0%      | -0.1 |
| 36 | 秋田県               | 0.7%           | 0.5%           | 0.3%      | 0.4            | 0.2%           | 0.1%           | -         | 0.2            | 1.7%           | 1.2%           | 0.9%      | 0.8  |
| 37 | 山口県               | 0.7%           | 0.4%           | 0.6%      | 0.1            | 0.7%           | 0.2%           | 0.5%      | 0.2            | 0.7%           | 0.8%           | 0.6%      | 0.1  |
| 38 | 愛媛県               | 0.7%           | 0.6%           | 1.4%      | -0.7           | 0.9%           | 0.7%           | 1.9%      | -1.0           | 0.2%           | 0.5%           | -         | 0.2  |
| 39 | 岩手県               | 0.6%           | 0.4%           | 1.0%      | -0.4           | 0.7%           | 0.5%           | 0.9%      | -0.2           | 0.3%           | 0.1%           | 1.3%      | -1.0 |
| 40 | 島根県               | 0.6%           | 0.6%           | -         | 0.6            | 0.8%           | 0.6%           | -         | 0.8            | -              | 0.5%           | -         | 0.0  |
| 41 | 鹿児島県              | 0.6%           | 0.8%           | 1.2%      | -0.6           | 0.8%           | 1.0%           | 1.5%      | -0.7           | -              | 0.5%           | 0.4%      | -0.4 |
| 42 | 福井県               | 0.5%           | 0.9%           | 0.2%      | 0.3            | 0.3%           | 0.5%           | 0.1%      | 0.2            | 1.2%           | 1.8%           | 0.4%      | 0.8  |
| 43 | 青森県               | 0.4%           | 0.5%           | 0.4%      | 0.0            | 0.3%           | 0.6%           | -         | 0.3            | 0.6%           | 0.4%           | 1.5%      | -0.9 |
| 44 | 高知県               | 0.4%           | 0.2%           | 0.1%      | 0.3            | 0.5%           | 0.3%           | 0.1%      | 0.4            | -              | -              | -         | 0.0  |
| 45 | 大分県               | 0.4%           | 0.7%           | 0.6%      | -0.2           | 0.4%           | 0.7%           | 0.6%      | -0.2           | 0.5%           | 0.6%           | 0.6%      | -0.1 |
| 46 | 鳥取県               | 0.3%           | 0.2%           | -         | 0.3            | 0.4%           | 0.3%           | -         | 0.4            | -              | -              | -         | 0.0  |
| 47 | 宮崎県               | 0.3%           | 0.5%           | 0.6%      | -0.3           | 0.4%           | 0.6%           | 0.5%      | -0.1           | 0.2%           | 0.3%           | 0.9%      | -0.7 |
| 48 | 徳島県               | 0.2%           | -              | 0.2%      | 0.0            | 0.1%           | 0.1%           | -         | 0.1            | 0.6%           | -              | 0.6%      | 0.0  |

## 《データ集》 I-4) -2 志望する勤務地（7月1日時点）

■働くことを最も志望する勤務地（就職活動実施者・希望勤務地決定者／単一回答）

| 順位 | 【全体】           |                |                |           | 【文系】           |                |                |           | 【理系】           |                |                |           |      |
|----|----------------|----------------|----------------|-----------|----------------|----------------|----------------|-----------|----------------|----------------|----------------|-----------|------|
|    | 2016年卒<br>7月1日 | 2016年卒<br>6月1日 | 2015年卒<br>7月1日 | 前年<br>同月差 | 2016年卒<br>7月1日 | 2016年卒<br>6月1日 | 2015年卒<br>7月1日 | 前年<br>同月差 | 2016年卒<br>7月1日 | 2016年卒<br>6月1日 | 2015年卒<br>7月1日 | 前年<br>同月差 |      |
| 1  | 東京都            | 33.0%          | 33.8%          | 26.1%     | 6.9            | 32.4%          | 34.4%          | 26.5%     | 5.9            | 34.4%          | 32.5%          | 24.9%     | 9.5  |
| 2  | 大阪府            | 10.0%          | 12.3%          | 10.7%     | -0.7           | 10.9%          | 12.9%          | 10.6%     | 0.3            | 7.9%           | 10.8%          | 11.1%     | -3.2 |
| 3  | 愛知県            | 9.7%           | 10.0%          | 7.8%      | 1.9            | 11.1%          | 10.7%          | 7.0%      | 4.1            | 6.4%           | 8.7%           | 9.9%      | -3.5 |
| 4  | 神奈川県           | 6.1%           | 4.7%           | 6.4%      | -0.3           | 5.1%           | 3.1%           | 6.6%      | -1.5           | 8.3%           | 8.3%           | 5.9%      | 2.4  |
| 5  | 兵庫県            | 4.0%           | 3.7%           | 1.4%      | 2.6            | 4.0%           | 4.0%           | 0.5%      | 3.5            | 4.0%           | 3.2%           | 3.5%      | 0.5  |
| 6  | 京都府            | 3.9%           | 3.6%           | 2.9%      | 1.0            | 4.7%           | 4.3%           | 3.1%      | 1.6            | 2.0%           | 1.9%           | 2.4%      | -0.4 |
| 7  | 福岡県            | 3.6%           | 3.1%           | 3.9%      | -0.3           | 3.1%           | 2.9%           | 4.6%      | -1.5           | 5.0%           | 3.4%           | 1.9%      | 3.1  |
| 8  | 静岡県            | 2.8%           | 3.0%           | 2.2%      | 0.6            | 1.9%           | 2.6%           | 1.8%      | 0.1            | 4.8%           | 3.7%           | 3.4%      | 1.4  |
| 9  | 北海道            | 2.6%           | 2.1%           | 3.7%      | -1.1           | 2.6%           | 1.9%           | 2.8%      | -0.2           | 2.4%           | 2.6%           | 6.1%      | -3.7 |
| 10 | 広島県            | 2.3%           | 1.4%           | 1.3%      | 1.0            | 3.0%           | 1.7%           | 1.8%      | 1.2            | 0.8%           | 0.7%           | -         | 0.8  |
| 11 | 千葉県            | 1.8%           | 1.6%           | 2.0%      | -0.2           | 1.7%           | 1.6%           | 2.2%      | -0.5           | 1.8%           | 1.6%           | 1.7%      | 0.1  |
| 12 | 長野県            | 1.8%           | 1.8%           | 1.2%      | 0.6            | 1.7%           | 1.5%           | 1.3%      | 0.4            | 2.0%           | 2.6%           | 0.7%      | 1.3  |
| 13 | 宮城県            | 1.7%           | 1.6%           | 1.1%      | 0.6            | 1.4%           | 1.4%           | 1.0%      | 0.4            | 2.2%           | 2.2%           | 1.2%      | 1.0  |
| 14 | 新潟県            | 1.6%           | 2.4%           | 2.4%      | -0.8           | 1.6%           | 2.4%           | 2.9%      | -1.3           | 1.7%           | 2.3%           | 1.0%      | 0.7  |
| 15 | 埼玉県            | 1.4%           | 1.9%           | 3.6%      | -2.2           | 1.0%           | 1.8%           | 3.4%      | -2.4           | 2.1%           | 2.1%           | 4.1%      | -2.0 |
| 16 | 石川県            | 1.2%           | 1.3%           | 1.7%      | -0.5           | 1.2%           | 1.3%           | 2.0%      | -0.8           | 1.2%           | 1.2%           | 1.2%      | 0.0  |
| 17 | 岐阜県            | 1.1%           | 0.8%           | 1.1%      | 0.0            | 1.4%           | 0.8%           | 1.5%      | -0.1           | 0.4%           | 0.9%           | -         | 0.4  |
| 18 | 海外             | 1.0%           | 0.6%           | 0.3%      | 0.7            | 0.8%           | 0.7%           | 0.4%      | 0.4            | 1.5%           | 0.3%           | -         | 1.5  |
| 19 | 岡山県            | 0.8%           | 0.8%           | 1.2%      | -0.4           | 0.6%           | 0.6%           | 1.3%      | -0.7           | 1.3%           | 1.0%           | 0.7%      | 0.6  |
| 20 | 群馬県            | 0.7%           | 0.7%           | 1.8%      | -1.1           | -              | 0.3%           | 1.3%      | -1.3           | 2.3%           | 1.6%           | 3.1%      | -0.8 |
| 21 | 沖縄県            | 0.7%           | 0.3%           | 1.2%      | -0.5           | 0.7%           | 0.2%           | 1.6%      | -0.9           | 0.7%           | 0.6%           | -         | 0.7  |
| 22 | 栃木県            | 0.6%           | 0.5%           | 1.1%      | -0.5           | 0.5%           | 0.5%           | 0.7%      | -0.2           | 0.7%           | 0.5%           | 2.2%      | -1.5 |
| 23 | 富山県            | 0.6%           | 0.5%           | 1.3%      | -0.7           | 0.4%           | 0.6%           | 1.0%      | -0.6           | 1.0%           | 0.2%           | 2.4%      | -1.4 |
| 24 | 福井県            | 0.6%           | 0.8%           | 0.1%      | 0.5            | 0.2%           | 0.4%           | -         | 0.2            | 1.4%           | 1.7%           | 0.5%      | 0.9  |
| 25 | 香川県            | 0.6%           | 0.5%           | 1.0%      | -0.4           | 0.5%           | 0.5%           | 0.7%      | -0.2           | 0.8%           | 0.6%           | 2.0%      | -1.2 |
| 26 | 佐賀県            | 0.6%           | 0.5%           | 0.3%      | 0.3            | 0.7%           | 0.5%           | -         | 0.7            | 0.4%           | 0.3%           | 1.2%      | -0.8 |
| 27 | 山形県            | 0.5%           | 0.4%           | 1.3%      | -0.8           | 0.7%           | 0.6%           | 1.8%      | -1.1           | -              | -              | -         | 0.0  |
| 28 | 山梨県            | 0.5%           | -              | -         | 0.5            | 0.7%           | -              | -         | 0.7            | -              | -              | -         | 0.0  |
| 29 | 滋賀県            | 0.5%           | 0.3%           | 0.9%      | -0.4           | 0.6%           | 0.3%           | 0.8%      | -0.2           | 0.2%           | 0.2%           | 1.2%      | -1.0 |
| 30 | 秋田県            | 0.4%           | 0.4%           | -         | 0.4            | 0.2%           | 0.2%           | -         | 0.2            | 1.0%           | 0.8%           | -         | 1.0  |
| 31 | 三重県            | 0.4%           | 0.5%           | 0.5%      | -0.1           | 0.6%           | 0.6%           | 0.7%      | -0.1           | -              | 0.3%           | -         | 0.0  |
| 32 | 高知県            | 0.4%           | 0.1%           | 0.1%      | 0.3            | 0.5%           | 0.2%           | 0.1%      | 0.4            | -              | -              | -         | 0.0  |
| 33 | 熊本県            | 0.4%           | 0.7%           | 1.3%      | -0.9           | 0.4%           | 0.6%           | 1.4%      | -1.0           | 0.2%           | 0.8%           | 1.2%      | -1.0 |
| 34 | 茨城県            | 0.3%           | 0.5%           | 0.8%      | -0.5           | 0.3%           | 0.4%           | 0.1%      | 0.2            | 0.2%           | 0.8%           | 2.7%      | -2.5 |
| 35 | 奈良県            | 0.3%           | 0.4%           | 0.1%      | 0.2            | 0.4%           | 0.6%           | 0.1%      | 0.3            | -              | -              | -         | 0.0  |
| 36 | 愛媛県            | 0.3%           | 0.4%           | 1.8%      | -1.5           | 0.4%           | 0.5%           | 2.5%      | -2.1           | -              | 0.2%           | -         | 0.0  |
| 37 | 大分県            | 0.3%           | 0.3%           | -         | 0.3            | 0.3%           | 0.3%           | -         | 0.3            | 0.2%           | 0.4%           | -         | 0.2  |
| 38 | 青森県            | 0.2%           | 0.2%           | 0.5%      | -0.3           | 0.2%           | 0.2%           | -         | 0.2            | 0.4%           | 0.3%           | 1.9%      | -1.5 |
| 39 | 岩手県            | 0.2%           | 0.4%           | 0.7%      | -0.5           | 0.3%           | 0.5%           | 1.0%      | -0.7           | -              | -              | -         | 0.0  |
| 40 | 福島県            | 0.2%           | 0.2%           | 0.3%      | -0.1           | 0.2%           | 0.2%           | 0.4%      | -0.2           | -              | -              | -         | 0.0  |
| 41 | 山口県            | 0.2%           | -              | 0.5%      | -0.3           | 0.3%           | -              | 0.7%      | -0.4           | -              | -              | -         | 0.0  |
| 42 | 鹿児島県           | 0.2%           | 0.5%           | 1.1%      | -0.9           | 0.3%           | 0.7%           | 1.5%      | -1.2           | -              | -              | -         | 0.0  |
| 43 | 和歌山県           | 0.1%           | 0.1%           | 0.2%      | -0.1           | 0.2%           | -              | 0.3%      | -0.1           | -              | 0.4%           | -         | 0.0  |
| 44 | 鳥取県            | 0.1%           | -              | -         | 0.1            | 0.1%           | -              | -         | 0.1            | -              | -              | -         | 0.0  |
| 45 | 長崎県            | 0.1%           | 0.2%           | 1.3%      | -1.2           | 0.1%           | 0.1%           | 1.8%      | -1.7           | -              | 0.5%           | -         | 0.0  |
| 46 | 鳥根県            | -              | -              | -         | 0.0            | -              | -              | -         | 0.0            | -              | -              | -         | 0.0  |
| 47 | 徳島県            | -              | -              | 0.2%      | -0.2           | -              | -              | -         | 0.0            | -              | -              | 0.7%      | -0.7 |
| 48 | 宮崎県            | -              | 0.1%           | 0.6%      | -0.6           | -              | 0.2%           | 0.3%      | -0.3           | -              | -              | 1.2%      | -1.2 |

## 《データ集》 I-5) 志望企業等を選ぶときに重視した条件 (7月1日時点)

### ■ 志望企業を選ぶときに重視した条件 (就職活動実施者/複数回答)

| 順位                    | 【全体】           |                |                |           | 【文系】           |                |                |           | 【理系】           |                |                |           |
|-----------------------|----------------|----------------|----------------|-----------|----------------|----------------|----------------|-----------|----------------|----------------|----------------|-----------|
|                       | 2016年卒<br>7月1日 | 2016年卒<br>6月1日 | 2015年卒<br>7月1日 | 前年<br>同月差 | 2016年卒<br>7月1日 | 2016年卒<br>6月1日 | 2015年卒<br>7月1日 | 前年<br>同月差 | 2016年卒<br>7月1日 | 2016年卒<br>6月1日 | 2015年卒<br>7月1日 | 前年<br>同月差 |
| 1 職種                  | 63.9%          | 67.3%          | 56.1%          | 7.8       | 62.8%          | 64.6%          | 55.7%          | 7.1       | 66.5%          | 73.2%          | 57.2%          | 9.3       |
| 2 業種                  | 63.6%          | 63.8%          | 46.0%          | 17.6      | 66.0%          | 65.3%          | 45.7%          | 20.3      | 58.0%          | 60.6%          | 46.8%          | 11.2      |
| 3 勤務地                 | 62.2%          | 59.6%          | 61.2%          | 1.0       | 63.4%          | 60.4%          | 61.8%          | 1.6       | 59.4%          | 57.8%          | 59.6%          | -0.2      |
| 4 勤務時間・休暇             | 48.3%          | 45.6%          | 42.3%          | 6.0       | 50.8%          | 47.6%          | 43.1%          | 7.7       | 42.5%          | 41.2%          | 40.4%          | 2.1       |
| 5 給与水準                | 44.0%          | 37.1%          | 33.5%          | 10.5      | 44.4%          | 35.1%          | 34.2%          | 10.2      | 43.2%          | 41.5%          | 31.6%          | 11.6      |
| 6 安定性                 | 38.6%          | 40.7%          | 27.5%          | 11.1      | 39.7%          | 41.0%          | 28.0%          | 11.7      | 35.8%          | 40.0%          | 26.0%          | 9.8       |
| 7 一緒に働きたいと思える人がいるかどうか | 36.5%          | 39.8%          | 26.1%          | 10.4      | 38.4%          | 41.7%          | 28.1%          | 10.3      | 32.0%          | 35.5%          | 20.9%          | 11.1      |
| 8 雇用形態                | 32.5%          | 29.9%          | 30.9%          | 1.6       | 34.6%          | 30.2%          | 30.4%          | 4.2       | 27.6%          | 29.3%          | 32.3%          | -4.7      |
| 9 企業規模                | 22.7%          | 21.5%          | 11.2%          | 11.5      | 22.4%          | 21.8%          | 11.4%          | 11.0      | 23.4%          | 20.7%          | 10.5%          | 12.9      |
| 10 知名度                | 18.3%          | 15.5%          | 7.4%           | 10.9      | 18.6%          | 17.2%          | 6.2%           | 12.4      | 17.5%          | 11.9%          | 10.4%          | 7.1       |
| 11 大学・大学院の専攻分野との関連    | 13.2%          | 13.2%          | 10.5%          | 2.7       | 8.3%           | 7.9%           | 8.2%           | 0.1       | 24.9%          | 24.6%          | 16.4%          | 8.5       |

### ■ 志望企業を選ぶときに最も重視した条件 (就職活動実施者/単一回答)

| 順位                    | 【全体】           |                |                |           | 【文系】           |                |                |           | 【理系】           |                |                |           |
|-----------------------|----------------|----------------|----------------|-----------|----------------|----------------|----------------|-----------|----------------|----------------|----------------|-----------|
|                       | 2016年卒<br>7月1日 | 2016年卒<br>6月1日 | 2015年卒<br>7月1日 | 前年<br>同月差 | 2016年卒<br>7月1日 | 2016年卒<br>6月1日 | 2015年卒<br>7月1日 | 前年<br>同月差 | 2016年卒<br>7月1日 | 2016年卒<br>6月1日 | 2015年卒<br>7月1日 | 前年<br>同月差 |
| 1 職種                  | 19.8%          | 22.2%          | 21.9%          | -2.1      | 16.7%          | 18.2%          | 23.3%          | -6.6      | 27.1%          | 30.7%          | 18.2%          | 8.9       |
| 2 業種                  | 18.7%          | 17.5%          | 12.0%          | 6.7       | 20.7%          | 20.0%          | 10.7%          | 10.0      | 13.7%          | 12.3%          | 15.5%          | -1.8      |
| 3 勤務地                 | 18.3%          | 16.5%          | 29.4%          | -11.1     | 19.3%          | 17.3%          | 28.5%          | -9.2      | 15.9%          | 14.9%          | 32.0%          | -16.1     |
| 4 一緒に働きたいと思える人がいるかどうか | 15.7%          | 17.7%          | 10.8%          | 4.9       | 16.0%          | 19.6%          | 11.0%          | 5.0       | 15.2%          | 13.6%          | 10.0%          | 5.2       |
| 5 勤務時間・休暇             | 8.8%           | 8.1%           | 7.9%           | 0.9       | 9.9%           | 9.4%           | 8.6%           | 1.3       | 6.2%           | 5.3%           | 6.1%           | 0.1       |
| 6 給与水準                | 5.9%           | 4.3%           | 5.9%           | 0.0       | 6.0%           | 5.0%           | 6.5%           | -0.5      | 5.7%           | 2.7%           | 4.1%           | 1.6       |
| 7 安定性                 | 5.5%           | 6.7%           | 4.4%           | 1.1       | 4.9%           | 5.2%           | 4.4%           | 0.5       | 6.9%           | 9.9%           | 4.5%           | 2.4       |
| 8 大学・大学院の専攻分野との関連     | 2.5%           | 2.8%           | 1.9%           | 0.6       | 1.8%           | 1.3%           | 1.4%           | 0.4       | 4.3%           | 5.9%           | 3.2%           | 1.1       |
| 9 雇用形態                | 2.1%           | 1.6%           | 3.5%           | -1.4      | 1.9%           | 1.9%           | 3.6%           | -1.7      | 2.6%           | 1.1%           | 3.2%           | -0.6      |
| 10 知名度                | 1.5%           | 0.9%           | 1.2%           | 0.3       | 1.3%           | 0.8%           | 1.2%           | 0.1       | 2.1%           | 1.2%           | 1.1%           | 1.0       |
| 11 企業規模               | 1.2%           | 1.6%           | 1.0%           | 0.2       | 1.5%           | 1.2%           | 0.7%           | 0.8       | 0.3%           | 2.4%           | 2.0%           | -1.7      |

## 《データ集》 I-6) -1 前月より志望が変わったもの・内容（7月1日時点）

### ■前月より志望が変わったもの（就職活動実施者／複数回答）

| 順位 |             | 【全体】           |                |                |           | 【文系】           |                |                |           | 【理系】           |                |                |           |
|----|-------------|----------------|----------------|----------------|-----------|----------------|----------------|----------------|-----------|----------------|----------------|----------------|-----------|
|    |             | 2016年卒<br>7月1日 | 2016年卒<br>6月1日 | 2015年卒<br>7月1日 | 前年<br>同月差 | 2016年卒<br>7月1日 | 2016年卒<br>6月1日 | 2015年卒<br>7月1日 | 前年<br>同月差 | 2016年卒<br>7月1日 | 2016年卒<br>6月1日 | 2015年卒<br>7月1日 | 前年<br>同月差 |
| -  | 特に変わったものはない | 65.8%          | 63.8%          |                |           | 64.9%          | 62.8%          |                |           | 68.2%          | 66.0%          |                |           |
| 1  | 業種          | 13.8%          | 14.9%          |                |           | 14.8%          | 16.3%          |                |           | 11.3%          | 12.1%          |                |           |
| 2  | 職種          | 9.8%           | 11.4%          |                |           | 9.3%           | 11.9%          |                |           | 10.9%          | 10.4%          |                |           |
| 3  | 地域          | 9.7%           | 9.3%           |                |           | 9.9%           | 9.2%           |                |           | 9.2%           | 9.7%           |                |           |
| 4  | 企業規模        | 8.5%           | 11.7%          |                |           | 7.3%           | 11.9%          |                |           | 11.2%          | 11.2%          |                |           |
| 5  | 進路          | 3.1%           | 2.8%           |                |           | 3.9%           | 2.9%           |                |           | 1.2%           | 2.6%           |                |           |
| 6  | その他         | 0.2%           | 0.9%           |                |           | 0.2%           | 1.0%           |                |           | 0.4%           | 0.5%           |                |           |

### ■前月からの志望変更内容\_業種（各志望変化者／単一回答）

|                | 【全体】           |                |                |           | 【文系】           |                |                |           | 【理系】           |                |                |           |
|----------------|----------------|----------------|----------------|-----------|----------------|----------------|----------------|-----------|----------------|----------------|----------------|-----------|
|                | 2016年卒<br>7月1日 | 2016年卒<br>6月1日 | 2015年卒<br>7月1日 | 前年<br>同月差 | 2016年卒<br>7月1日 | 2016年卒<br>6月1日 | 2015年卒<br>7月1日 | 前年<br>同月差 | 2016年卒<br>7月1日 | 2016年卒<br>6月1日 | 2015年卒<br>7月1日 | 前年<br>同月差 |
| 前月よりも志望業種を広げた  | 65.0%          | 59.4%          |                |           | 60.8%          | 61.9%          |                |           | 78.5%          | 51.9%          |                |           |
| 前月よりも志望業種を絞った  | 15.9%          | 23.4%          |                |           | 19.6%          | 22.1%          |                |           | 3.9%           | 27.4%          |                |           |
| 前月とは全く異なる業種を志望 | 11.6%          | 9.8%           |                |           | 12.2%          | 9.5%           |                |           | 9.7%           | 10.6%          |                |           |
| 業種にはこだわらなくなった  | 7.5%           | 7.1%           |                |           | 7.3%           | 6.1%           |                |           | 8.0%           | 10.1%          |                |           |
| その他            | -              | 0.2%           |                |           | -              | 0.3%           |                |           | -              | -              |                |           |

### ■前月からの志望変更内容\_企業規模（各志望変化者／単一回答）

|                 | 【全体】           |                |                |           | 【文系】           |                |                |           | 【理系】           |                |                |           |
|-----------------|----------------|----------------|----------------|-----------|----------------|----------------|----------------|-----------|----------------|----------------|----------------|-----------|
|                 | 2016年卒<br>7月1日 | 2016年卒<br>6月1日 | 2015年卒<br>7月1日 | 前年<br>同月差 | 2016年卒<br>7月1日 | 2016年卒<br>6月1日 | 2015年卒<br>7月1日 | 前年<br>同月差 | 2016年卒<br>7月1日 | 2016年卒<br>6月1日 | 2015年卒<br>7月1日 | 前年<br>同月差 |
| 中堅企業中心から大手企業へ変化 | 19.0%          | 12.4%          |                |           | 20.6%          | 15.4%          |                |           | 16.5%          | 5.7%           |                |           |
| 中小企業中心から大手企業へ変化 | 9.9%           | 5.3%           |                |           | 7.4%           | 3.8%           |                |           | 13.8%          | 8.6%           |                |           |
| 中小企業中心から中堅企業へ変化 | 11.3%          | 9.2%           |                |           | 16.8%          | 10.8%          |                |           | 2.6%           | 5.4%           |                |           |
| 大手企業中心から中小企業へ変化 | 26.9%          | 32.4%          |                |           | 25.2%          | 29.0%          |                |           | 29.7%          | 39.8%          |                |           |
| 中堅企業中心から中小企業へ変化 | 5.4%           | 9.4%           |                |           | 1.7%           | 11.7%          |                |           | 11.3%          | 4.1%           |                |           |
| 規模にはこだわらなくなった   | 27.5%          | 29.3%          |                |           | 28.3%          | 28.0%          |                |           | 26.2%          | 32.3%          |                |           |
| その他             | -              | 2.1%           |                |           | -              | 1.2%           |                |           | -              | 4.0%           |                |           |

※前年は聴取していない設問のため、前年同月差はなし。



## 《データ集》 I-6) -2 前月より志望が変わったもの・内容（7月1日時点）

### ■前月からの志望変更内容\_職種（各志望変化者／単一回答）

|                | 【全体】           |                |                |           | 【文系】           |                |                |           | 【理系】           |                |                |           |
|----------------|----------------|----------------|----------------|-----------|----------------|----------------|----------------|-----------|----------------|----------------|----------------|-----------|
|                | 2016年卒<br>7月1日 | 2016年卒<br>6月1日 | 2015年卒<br>7月1日 | 前年<br>同月差 | 2016年卒<br>7月1日 | 2016年卒<br>6月1日 | 2015年卒<br>7月1日 | 前年<br>同月差 | 2016年卒<br>7月1日 | 2016年卒<br>6月1日 | 2015年卒<br>7月1日 | 前年<br>同月差 |
| 前月よりも志望職種を広げた  | 48.5%          | 62.4%          |                |           | 45.8%          | 61.7%          |                |           | 54.1%          | 64.0%          |                |           |
| 前月よりも志望職種を絞った  | 29.3%          | 24.4%          |                |           | 30.6%          | 23.6%          |                |           | 26.7%          | 26.2%          |                |           |
| 前月とは全く異なる職種を志望 | 12.1%          | 7.9%           |                |           | 15.8%          | 11.1%          |                |           | 4.5%           | -              |                |           |
| 職種にはこだわらなくなった  | 10.0%          | 5.4%           |                |           | 7.8%           | 3.5%           |                |           | 14.7%          | 9.9%           |                |           |
| その他            | -              | -              |                |           | -              | -              |                |           | -              | -              |                |           |

### ■前月からの志望変更内容\_地域（各志望変化者／単一回答）

|                | 【全体】           |                |                |           | 【文系】           |                |                |           | 【理系】           |                |                |           |
|----------------|----------------|----------------|----------------|-----------|----------------|----------------|----------------|-----------|----------------|----------------|----------------|-----------|
|                | 2016年卒<br>7月1日 | 2016年卒<br>6月1日 | 2015年卒<br>7月1日 | 前年<br>同月差 | 2016年卒<br>7月1日 | 2016年卒<br>6月1日 | 2015年卒<br>7月1日 | 前年<br>同月差 | 2016年卒<br>7月1日 | 2016年卒<br>6月1日 | 2015年卒<br>7月1日 | 前年<br>同月差 |
| 前月よりも志望地域を広げた  | 44.9%          | 45.6%          |                |           | 43.1%          | 48.8%          |                |           | 49.6%          | 38.9%          |                |           |
| 前月よりも志望地域を絞った  | 32.5%          | 36.4%          |                |           | 35.6%          | 34.4%          |                |           | 24.3%          | 40.6%          |                |           |
| 前月とは全く異なる地域を志望 | 11.3%          | 2.6%           |                |           | 11.9%          | 3.8%           |                |           | 9.8%           | -              |                |           |
| 地域にはこだわらなくなった  | 11.3%          | 15.4%          |                |           | 9.3%           | 13.0%          |                |           | 16.4%          | 20.5%          |                |           |
| その他            | -              | -              |                |           | -              | -              |                |           | -              | -              |                |           |

### ■前月からの志望変更内容\_進路（各志望変化者／単一回答）

|                | 【全体】           |                |                |           | 【文系】           |                |                |           | 【理系】           |                |                |           |
|----------------|----------------|----------------|----------------|-----------|----------------|----------------|----------------|-----------|----------------|----------------|----------------|-----------|
|                | 2016年卒<br>7月1日 | 2016年卒<br>6月1日 | 2015年卒<br>7月1日 | 前年<br>同月差 | 2016年卒<br>7月1日 | 2016年卒<br>6月1日 | 2015年卒<br>7月1日 | 前年<br>同月差 | 2016年卒<br>7月1日 | 2016年卒<br>6月1日 | 2015年卒<br>7月1日 | 前年<br>同月差 |
| 前月よりも志望進路を広げた  | 65.3%          | 36.4%          |                |           | 67.1%          | 19.6%          |                |           | 50.0%          | 75.4%          |                |           |
| 前月よりも志望進路を絞った  | 12.1%          | 38.8%          |                |           | 7.4%           | 48.3%          |                |           | 50.0%          | 16.7%          |                |           |
| 前月とは全く異なる進路を志望 | 22.7%          | 24.8%          |                |           | 25.5%          | 32.1%          |                |           | -              | 7.9%           |                |           |
| その他            | -              | -              |                |           | -              | -              |                |           | -              | -              |                |           |

※前年は聴取していない設問のため、前年同月差はなし。

## 《データ集》 II-1) 各活動の実施率 (6月中)

### ■1ヶ月間に実施した活動 (就職活動実施者/複数回答)

| 順位 | 【全体】                      |               |               |           | 【文系】          |               |               |           | 【理系】          |               |               |           |       |
|----|---------------------------|---------------|---------------|-----------|---------------|---------------|---------------|-----------|---------------|---------------|---------------|-----------|-------|
|    | 2016年卒<br>6月中             | 2016年卒<br>5月中 | 2015年卒<br>6月中 | 前年<br>同月差 | 2016年卒<br>6月中 | 2016年卒<br>5月中 | 2015年卒<br>6月中 | 前年<br>同月差 | 2016年卒<br>6月中 | 2016年卒<br>5月中 | 2015年卒<br>6月中 | 前年<br>同月差 |       |
| 1  | 就職に関する情報を収集した             | 68.8%         | 77.2%         |           | 70.5%         | 78.2%         |               | 65.0%     | 75.0%         |               |               |           |       |
| 2  | 面接など対面での選考を受けた            | 65.7%         | 70.8%         | 57.3%     | 8.4           | 66.1%         | 71.7%         | 59.8%     | 6.3           | 64.8%         | 68.9%         | 51.4%     | 13.4  |
| 3  | 適性検査や筆記試験を受けた             | 61.9%         | 69.8%         | 44.3%     | 17.6          | 64.0%         | 72.5%         | 46.1%     | 17.9          | 57.3%         | 64.1%         | 40.2%     | 17.1  |
| 4  | エントリーシートなどの書類を提出した        | 59.4%         | 73.2%         | 40.7%     | 18.7          | 62.7%         | 75.6%         | 44.4%     | 18.3          | 52.4%         | 68.1%         | 32.1%     | 20.3  |
| 5  | 個別企業の説明会などのうち、対面開催のものに参加  | 47.1%         | 60.0%         | 31.9%     | 15.2          | 50.0%         | 62.6%         | 32.9%     | 17.1          | 40.8%         | 54.7%         | 29.7%     | 11.1  |
| 6  | 企業にエントリー(資料・情報の請求)をした     | 41.1%         | 53.3%         | 34.9%     | 6.2           | 42.1%         | 55.2%         | 37.6%     | 4.5           | 39.0%         | 49.3%         | 28.7%     | 10.3  |
| 7  | 大学以外で開催される合同説明会・セミナーに参加した | 19.6%         | 26.1%         | 14.5%     | 5.1           | 21.6%         | 28.3%         | 16.2%     | 5.4           | 15.3%         | 21.6%         | 10.3%     | 5.0   |
| 8  | リクレーターから接触された             | 16.1%         | 15.9%         | 4.2%      | 11.9          | 18.0%         | 16.3%         | 4.3%      | 13.7          | 11.9%         | 15.1%         | 3.9%      | 8.0   |
| 9  | 大学で開催される合同説明会・セミナーに参加した   | 12.7%         | 18.8%         | 11.5%     | 1.2           | 12.9%         | 18.7%         | 11.9%     | 1.0           | 12.0%         | 18.9%         | 10.5%     | 1.5   |
| 10 | 就職情報サイトに登録した              | 11.4%         | 11.6%         | 7.8%      | 3.6           | 11.4%         | 12.9%         | 8.2%      | 3.2           | 11.4%         | 9.1%          | 6.8%      | 4.6   |
| 11 | 個別企業の説明会などのうちWeb上開催のものに参加 | 11.3%         | 17.6%         | 4.5%      | 6.8           | 12.2%         | 19.8%         | 5.3%      | 6.9           | 9.3%          | 13.1%         | 2.6%      | 6.7   |
| 12 | OB・OGなど社会人の先輩を訪問した        | 9.9%          | 11.1%         | 4.1%      | 5.8           | 10.8%         | 11.4%         | 3.9%      | 6.9           | 7.7%          | 10.4%         | 4.7%      | 3.0   |
| 13 | インターンシップに参加した             | 4.6%          | 5.1%          |           |               | 4.4%          | 5.6%          |           |               | 5.1%          | 4.0%          |           |       |
| 14 | 大学や先生などの推薦で各種団体等に応募した     | 2.5%          | 3.0%          |           |               | 1.8%          | 2.0%          |           |               | 4.0%          | 4.9%          |           |       |
| -  | その他                       | 2.9%          | 1.2%          | 7.7%      | -4.8          | 3.0%          | 1.0%          | 5.3%      | -2.3          | 2.7%          | 1.5%          | 13.4%     | -10.7 |

※一部項目は前年は聴取していない設問のため、前年同月差はなし。

## 《データ集》 II-2) -1 実施した活動量 (6月中)

### ■OB・OGなど社会人の先輩を訪問した\_\_平均社数・平均人数 (各活動実施者)

| 【全体】  |               |               |               |           | 【文系】          |               |               |           | 【理系】          |               |               |           |       |
|-------|---------------|---------------|---------------|-----------|---------------|---------------|---------------|-----------|---------------|---------------|---------------|-----------|-------|
|       | 2016年卒<br>6月中 | 2016年卒<br>5月中 | 2015年卒<br>6月中 | 前年<br>同月差 | 2016年卒<br>6月中 | 2016年卒<br>5月中 | 2015年卒<br>6月中 | 前年<br>同月差 | 2016年卒<br>6月中 | 2016年卒<br>5月中 | 2015年卒<br>6月中 | 前年<br>同月差 |       |
| 活動実施率 | 9.9%          | 11.1%         | 4.1%          | 5.8       | 10.8%         | 11.4%         | 3.9%          | 6.9       | 7.7%          | 10.4%         | 4.7%          | 3.0       |       |
| 社数    | 1社            | 44.5%         | 49.2%         | 74.0%     | -29.5         | 44.5%         | 45.2%         | 73.6%     | -29.1         | 44.5%         | 58.3%         | 74.8%     | -30.3 |
|       | 2社            | 21.4%         | 18.7%         | 8.9%      | 12.5          | 22.4%         | 22.1%         | 4.7%      | 17.7          | 18.3%         | 11.1%         | 17.1%     | 1.2   |
|       | 3社            | 14.2%         | 21.2%         | 8.9%      | 5.3           | 12.6%         | 21.9%         | 9.3%      | 3.3           | 18.9%         | 19.6%         | 8.1%      | 10.8  |
|       | 4社            | 8.6%          | 4.1%          | 1.8%      | 6.8           | 9.3%          | 2.6%          | 2.7%      | 6.6           | 6.4%          | 7.6%          | -         | 6.4   |
|       | 5社            | 6.1%          | 5.7%          | 6.4%      | -0.3          | 4.2%          | 6.6%          | 9.7%      | -5.5          | 11.8%         | 3.5%          | -         | 11.8  |
|       | 6社以上          | 5.3%          | 1.1%          | -         | 5.3           | 7.1%          | 1.5%          | -         | 7.1           | -             | -             | -         | 0.0   |
|       | 平均            | 2.71          | 2.02          | 1.58      | 1.13          | 2.87          | 2.09          | 1.70      | 1.17          | 2.23          | 1.87          | 1.33      | 0.90  |
| 人数    | 1人            | 36.4%         | 35.7%         | 44.9%     | -8.5          | 34.7%         | 30.4%         | 49.4%     | -14.7         | 41.5%         | 47.9%         | 36.3%     | 5.2   |
|       | 2~4人          | 41.0%         | 47.9%         | 43.1%     | -2.1          | 42.0%         | 53.0%         | 36.6%     | 5.4           | 37.9%         | 36.4%         | 55.6%     | -17.7 |
|       | 5~9人          | 15.1%         | 11.1%         | 12.0%     | 3.1           | 13.3%         | 10.6%         | 14.0%     | -0.7          | 20.6%         | 12.3%         | 8.1%      | 12.5  |
|       | 10人以上         | 7.5%          | 5.2%          | -         | 7.5           | 10.0%         | 6.0%          | -         | 10.0          | -             | 3.5%          | -         | 0.0   |
|       | 平均            | 4.26          | 2.90          | 2.18      | 2.08          | 4.73          | 2.97          | 2.17      | 2.56          | 2.80          | 2.74          | 2.18      | 0.62  |

### ■リクレーターから接触された\_\_平均社数・平均人数 (各活動実施者)

| 【全体】  |               |               |               |           | 【文系】          |               |               |           | 【理系】          |               |               |           |       |
|-------|---------------|---------------|---------------|-----------|---------------|---------------|---------------|-----------|---------------|---------------|---------------|-----------|-------|
|       | 2016年卒<br>6月中 | 2016年卒<br>5月中 | 2015年卒<br>6月中 | 前年<br>同月差 | 2016年卒<br>6月中 | 2016年卒<br>5月中 | 2015年卒<br>6月中 | 前年<br>同月差 | 2016年卒<br>6月中 | 2016年卒<br>5月中 | 2015年卒<br>6月中 | 前年<br>同月差 |       |
| 活動実施率 | 16.1%         | 15.9%         | 4.2%          | 11.9      | 18.0%         | 16.3%         | 4.3%          | 13.7      | 11.9%         | 15.1%         | 3.9%          | 8.0       |       |
| 社数    | 1社            | 49.6%         | 60.8%         | 71.3%     | -21.7         | 49.3%         | 57.0%         | 74.3%     | -25.0         | 50.6%         | 69.2%         | 63.2%     | -12.6 |
|       | 2社            | 28.1%         | 23.4%         | 18.7%     | 9.4           | 27.8%         | 25.0%         | 15.6%     | 12.2          | 29.1%         | 20.0%         | 27.0%     | 2.1   |
|       | 3社            | 10.6%         | 8.4%          | 10.0%     | 0.6           | 12.1%         | 9.1%          | 10.1%     | 2.0           | 5.7%          | 6.8%          | 9.8%      | -4.1  |
|       | 4社            | 4.2%          | 1.5%          | -         | 4.2           | 3.7%          | 1.7%          | -         | 3.7           | 5.7%          | 1.1%          | -         | 5.7   |
|       | 5社            | 6.7%          | 4.4%          | -         | 6.7           | 6.1%          | 5.2%          | -         | 6.1           | 8.9%          | 2.8%          | -         | 8.9   |
|       | 6社以上          | 0.8%          | 1.4%          | -         | 0.8           | 1.1%          | 2.1%          | -         | 1.1           | -             | -             | -         | 0.0   |
|       | 平均            | 1.94          | 1.76          | 1.39      | 0.55          | 1.94          | 1.88          | 1.36      | 0.58          | 1.93          | 1.48          | 1.47      | 0.46  |
| 人数    | 1人            | 38.4%         | 49.9%         | 57.6%     | -19.2         | 40.2%         | 46.5%         | 64.0%     | -23.8         | 32.3%         | 57.3%         | 40.7%     | -8.4  |
|       | 2~4人          | 45.0%         | 41.6%         | 42.4%     | 2.6           | 44.4%         | 44.0%         | 36.0%     | 8.4           | 47.0%         | 36.4%         | 59.3%     | -12.3 |
|       | 5~9人          | 12.3%         | 6.4%          | -         | 12.3          | 11.1%         | 7.4%          | -         | 11.1          | 16.2%         | 3.9%          | -         | 16.2  |
|       | 10人以上         | 4.3%          | 2.2%          | -         | 4.3           | 4.3%          | 2.1%          | -         | 4.3           | 4.5%          | 2.4%          | -         | 4.5   |
|       | 平均            | 2.77          | 2.17          | 1.59      | 1.18          | 2.72          | 2.30          | 1.46      | 1.26          | 2.93          | 1.87          | 1.94      | 0.99  |

## 《データ集》 II-2) -2 実施した活動量 (6月中)

## ■就職情報サイトに登録した\_平均サイト数 (各活動実施者)

| 【全体】  |               |               |               |           | 【文系】          |               |               |           | 【理系】          |               |               |           |       |
|-------|---------------|---------------|---------------|-----------|---------------|---------------|---------------|-----------|---------------|---------------|---------------|-----------|-------|
|       | 2016年卒<br>6月中 | 2016年卒<br>5月中 | 2015年卒<br>6月中 | 前年<br>同月差 | 2016年卒<br>6月中 | 2016年卒<br>5月中 | 2015年卒<br>6月中 | 前年<br>同月差 | 2016年卒<br>6月中 | 2016年卒<br>5月中 | 2015年卒<br>6月中 | 前年<br>同月差 |       |
| 活動実施率 | 11.4%         | 11.6%         | 7.8%          | 3.6       | 11.4%         | 12.9%         | 8.2%          | 3.2       | 11.4%         | 9.1%          | 6.8%          | 4.6       |       |
| サイト数  | 1サイト          | 30.4%         | 26.9%         | 35.4%     | -5.0          | 29.4%         | 25.6%         | 29.5%     | -0.1          | 32.7%         | 30.4%         | 52.6%     | -19.9 |
|       | 2サイト          | 13.1%         | 19.3%         | 25.1%     | -12.0         | 12.0%         | 20.4%         | 31.2%     | -19.2         | 15.6%         | 16.1%         | 7.3%      | 8.3   |
|       | 3サイト          | 29.1%         | 22.7%         | 14.5%     | 14.6          | 26.8%         | 23.3%         | 13.2%     | 13.6          | 34.2%         | 20.9%         | 18.3%     | 15.9  |
|       | 4サイト          | 12.0%         | 10.1%         | 5.1%      | 6.9           | 14.7%         | 9.0%          | 6.9%      | 7.8           | 6.1%          | 13.5%         | -         | 6.1   |
|       | 5サイト          | 6.7%          | 14.2%         | 16.6%     | -9.9          | 7.8%          | 15.9%         | 19.2%     | -11.4         | 4.4%          | 8.9%          | 8.9%      | -4.5  |
|       | 6サイト以上        | 8.6%          | 6.8%          | 3.3%      | 5.3           | 9.3%          | 5.7%          | -         | 9.3           | 7.1%          | 10.1%         | 13.0%     | -5.9  |
|       | 平均            | 3.27          | 3.33          | 2.58      | 0.69          | 3.02          | 3.49          | 2.55      | 0.47          | 3.82          | 2.86          | 2.67      | 1.15  |

## ■企業にエントリー(資料・情報の請求)をした\_平均社数 (各活動実施者)

| 【全体】  |               |               |               |           | 【文系】          |               |               |           | 【理系】          |               |               |           |       |
|-------|---------------|---------------|---------------|-----------|---------------|---------------|---------------|-----------|---------------|---------------|---------------|-----------|-------|
|       | 2016年卒<br>6月中 | 2016年卒<br>5月中 | 2015年卒<br>6月中 | 前年<br>同月差 | 2016年卒<br>6月中 | 2016年卒<br>5月中 | 2015年卒<br>6月中 | 前年<br>同月差 | 2016年卒<br>6月中 | 2016年卒<br>5月中 | 2015年卒<br>6月中 | 前年<br>同月差 |       |
| 活動実施率 | 41.1%         | 53.3%         | 34.9%         | 6.2       | 42.1%         | 55.2%         | 37.6%         | 4.5       | 39.0%         | 49.3%         | 28.7%         | 10.3      |       |
| 社数    | 1社            | 12.1%         | 8.6%          | 21.9%     | -9.8          | 12.1%         | 8.1%          | 20.3%     | -8.2          | 12.0%         | 9.8%          | 26.9%     | -14.9 |
|       | 2~4社          | 24.8%         | 23.8%         | 36.4%     | -11.6         | 23.9%         | 24.3%         | 37.5%     | -13.6         | 26.9%         | 22.6%         | 32.9%     | -6.0  |
|       | 5~9社          | 23.1%         | 20.2%         | 20.5%     | 2.6           | 23.3%         | 19.3%         | 20.0%     | 3.3           | 22.6%         | 22.3%         | 22.2%     | 0.4   |
|       | 10~19社        | 17.9%         | 20.2%         | 14.2%     | 3.7           | 16.8%         | 18.9%         | 14.9%     | 1.9           | 20.3%         | 23.3%         | 12.1%     | 8.2   |
|       | 20~29社        | 4.7%          | 7.7%          | 2.2%      | 2.5           | 3.2%          | 7.3%          | 1.8%      | 1.4           | 8.5%          | 8.6%          | 3.4%      | 5.1   |
|       | 30~39社        | 4.6%          | 5.6%          | 1.2%      | 3.4           | 4.9%          | 6.9%          | 1.5%      | 3.4           | 3.8%          | 2.5%          | -         | 3.8   |
|       | 40社以上         | 12.9%         | 13.9%         | 3.6%      | 9.3           | 15.8%         | 15.2%         | 3.9%      | 11.9          | 5.9%          | 10.9%         | 2.6%      | 3.3   |
|       | 平均            | 17.03         | 17.31         | 7.58      | 9.45          | 19.69         | 18.49         | 7.87      | 11.82         | 10.76         | 14.56         | 6.68      | 4.08  |

## ■大学や先生などの推薦で各種団体等に応募した\_平均社数 (各活動実施者)

| 【全体】  |               |               |               |           | 【文系】          |               |               |           | 【理系】          |               |               |           |
|-------|---------------|---------------|---------------|-----------|---------------|---------------|---------------|-----------|---------------|---------------|---------------|-----------|
|       | 2016年卒<br>6月中 | 2016年卒<br>5月中 | 2015年卒<br>6月中 | 前年<br>同月差 | 2016年卒<br>6月中 | 2016年卒<br>5月中 | 2015年卒<br>6月中 | 前年<br>同月差 | 2016年卒<br>6月中 | 2016年卒<br>5月中 | 2015年卒<br>6月中 | 前年<br>同月差 |
| 活動実施率 | 2.5%          | 3.0%          |               |           | 1.8%          | 2.0%          |               |           | 4.0%          | 4.9%          |               |           |
| 社数    | 1社            | 80.5%         | 76.1%         |           | 91.7%         | 66.0%         |               |           | 69.5%         | 84.7%         |               |           |
|       | 2社            | 10.9%         | 14.1%         |           | 8.3%          | 27.2%         |               |           | 13.4%         | 2.7%          |               |           |
|       | 3社            | 4.3%          | 2.1%          |           | -             | -             |               |           | 8.6%          | 3.9%          |               |           |
|       | 4社            | -             | 4.6%          |           | -             | -             |               |           | -             | 8.6%          |               |           |
|       | 5社            | 4.3%          | 3.1%          |           | -             | 6.8%          |               |           | 8.6%          | -             |               |           |
|       | 6社以上          | -             | -             |           |               | -             | -             |           | -             | -             |               |           |
|       | 平均            | 1.37          | 1.45          |           |               | 1.08          | 1.54          |           |               | 1.65          | 1.36          |           |

※前年は聴取していない設問のため、前年同月差はなし。

## 《データ集》 II-2) -3 実施した活動量 (6月中)

## ■大学で開催される合同説明会・セミナーに参加した\_\_平均回数 (各活動実施者)

| 【全体】  |               |               |               |           | 【文系】          |               |               |           | 【理系】          |               |               |           |       |
|-------|---------------|---------------|---------------|-----------|---------------|---------------|---------------|-----------|---------------|---------------|---------------|-----------|-------|
|       | 2016年卒<br>6月中 | 2016年卒<br>5月中 | 2015年卒<br>6月中 | 前年<br>同月差 | 2016年卒<br>6月中 | 2016年卒<br>5月中 | 2015年卒<br>6月中 | 前年<br>同月差 | 2016年卒<br>6月中 | 2016年卒<br>5月中 | 2015年卒<br>6月中 | 前年<br>同月差 |       |
| 活動実施率 | 12.7%         | 18.8%         | 11.5%         | 1.2       | 12.9%         | 18.7%         | 11.9%         | 1.0       | 12.0%         | 18.9%         | 10.5%         | 1.5       |       |
| 回数    | 1回            | 37.1%         | 44.7%         | 52.8%     | -15.7         | 32.5%         | 41.4%         | 55.5%     | -23.0         | 47.9%         | 51.5%         | 45.5%     | 2.4   |
|       | 2~4回          | 39.3%         | 31.6%         | 36.6%     | 2.7           | 42.3%         | 30.5%         | 39.3%     | 3.0           | 32.1%         | 33.7%         | 29.2%     | 2.9   |
|       | 5~9回          | 14.0%         | 11.1%         | 6.5%      | 7.5           | 13.5%         | 10.7%         | 5.2%      | 8.3           | 15.2%         | 12.0%         | 10.1%     | 5.1   |
|       | 10回以上         | 9.6%          | 12.6%         | 4.1%      | 5.5           | 11.6%         | 17.4%         | -         | 11.6          | 4.8%          | 2.8%          | 15.2%     | -10.4 |
|       | 平均            | 5.30          | 4.35          | 2.29      | 3.01          | 6.18          | 5.20          | 1.96      | 4.22          | 3.23          | 2.63          | 3.19      | 0.04  |

## ■大学以外で開催される合同説明会・セミナーに参加した\_\_平均回数 (各活動実施者)

| 【全体】  |               |               |               |           | 【文系】          |               |               |           | 【理系】          |               |               |           |       |
|-------|---------------|---------------|---------------|-----------|---------------|---------------|---------------|-----------|---------------|---------------|---------------|-----------|-------|
|       | 2016年卒<br>6月中 | 2016年卒<br>5月中 | 2015年卒<br>6月中 | 前年<br>同月差 | 2016年卒<br>6月中 | 2016年卒<br>5月中 | 2015年卒<br>6月中 | 前年<br>同月差 | 2016年卒<br>6月中 | 2016年卒<br>5月中 | 2015年卒<br>6月中 | 前年<br>同月差 |       |
| 活動実施率 | 19.6%         | 26.1%         | 14.5%         | 5.1       | 21.6%         | 28.3%         | 16.2%         | 5.4       | 15.3%         | 21.6%         | 10.3%         | 5.0       |       |
| 回数    | 1回            | 37.0%         | 34.1%         | 53.1%     | -16.1         | 36.9%         | 34.8%         | 49.6%     | -12.7         | 37.4%         | 32.1%         | 66.3%     | -28.9 |
|       | 2~4回          | 34.3%         | 38.2%         | 29.8%     | 4.5           | 31.6%         | 33.8%         | 34.5%     | -2.9          | 42.9%         | 50.3%         | 12.2%     | 30.7  |
|       | 5~9回          | 17.2%         | 16.7%         | 9.4%      | 7.8           | 17.5%         | 17.7%         | 7.7%      | 9.8           | 16.2%         | 14.0%         | 15.7%     | 0.5   |
|       | 10回以上         | 11.4%         | 11.0%         | 7.7%      | 3.7           | 14.0%         | 13.7%         | 8.2%      | 5.8           | 3.5%          | 3.6%          | 5.8%      | -2.3  |
|       | 平均            | 4.91          | 4.30          | 3.37      | 1.54          | 5.33          | 4.69          | 3.60      | 1.73          | 3.61          | 3.22          | 2.50      | 1.11  |

## ■個別企業の説明会・セミナー(対面開催)に参加した\_\_平均社数 (各活動実施者)

| 【全体】  |               |               |               |           | 【文系】          |               |               |           | 【理系】          |               |               |           |       |
|-------|---------------|---------------|---------------|-----------|---------------|---------------|---------------|-----------|---------------|---------------|---------------|-----------|-------|
|       | 2016年卒<br>6月中 | 2016年卒<br>5月中 | 2015年卒<br>6月中 | 前年<br>同月差 | 2016年卒<br>6月中 | 2016年卒<br>5月中 | 2015年卒<br>6月中 | 前年<br>同月差 | 2016年卒<br>6月中 | 2016年卒<br>5月中 | 2015年卒<br>6月中 | 前年<br>同月差 |       |
| 活動実施率 | 47.1%         | 60.0%         | 31.9%         | 15.2      | 50.0%         | 62.6%         | 32.9%         | 17.1      | 40.8%         | 54.7%         | 29.7%         | 11.1      |       |
| 社数    | 1社            | 14.8%         | 9.6%          | 27.8%     | -13.0         | 13.0%         | 8.0%          | 23.4%     | -10.4         | 19.6%         | 13.6%         | 39.5%     | -19.9 |
|       | 2~4社          | 29.6%         | 28.3%         | 46.6%     | -17.0         | 30.2%         | 24.9%         | 50.9%     | -20.7         | 28.1%         | 36.4%         | 35.0%     | -6.9  |
|       | 5~9社          | 30.1%         | 26.1%         | 17.7%     | 12.4          | 29.1%         | 26.4%         | 18.3%     | 10.8          | 32.9%         | 25.3%         | 15.9%     | 17.0  |
|       | 10社以上         | 25.5%         | 36.0%         | 7.9%      | 17.6          | 27.7%         | 40.8%         | 7.3%      | 20.4          | 19.4%         | 24.7%         | 9.5%      | 9.9   |
|       | 平均            | 7.80          | 8.61          | 3.77      | 4.03          | 8.50          | 9.34          | 3.87      | 4.63          | 5.90          | 6.86          | 3.52      | 2.38  |

## 《データ集》 II-2) -4 実施した活動量 (6月中)

## ■個別企業の説明会・セミナー(Web開催)に参加した\_\_平均社数 (各活動実施者)

| 【全体】  |               |               |               |           | 【文系】          |               |               |           | 【理系】          |               |               |           |       |
|-------|---------------|---------------|---------------|-----------|---------------|---------------|---------------|-----------|---------------|---------------|---------------|-----------|-------|
|       | 2016年卒<br>6月中 | 2016年卒<br>5月中 | 2015年卒<br>6月中 | 前年<br>同月差 | 2016年卒<br>6月中 | 2016年卒<br>5月中 | 2015年卒<br>6月中 | 前年<br>同月差 | 2016年卒<br>6月中 | 2016年卒<br>5月中 | 2015年卒<br>6月中 | 前年<br>同月差 |       |
| 活動実施率 | 11.3%         | 17.6%         | 4.5%          | 6.8       | 12.2%         | 19.8%         | 5.3%          | 6.9       | 9.3%          | 13.1%         | 2.6%          | 6.7       |       |
| 社数    | 1社            | 55.8%         | 48.9%         | 76.9%     | -21.1         | 55.4%         | 48.2%         | 76.1%     | -20.7         | 56.9%         | 51.2%         | 81.0%     | -24.1 |
|       | 2社            | 22.4%         | 32.5%         | 6.3%      | 16.1          | 21.9%         | 34.5%         | 7.5%      | 14.4          | 24.0%         | 26.1%         | -         | 24.0  |
|       | 3社            | 5.8%          | 7.6%          | 7.7%      | -1.9          | 4.4%          | 7.7%          | 9.2%      | -4.8          | 10.0%         | 7.4%          | -         | 10.0  |
|       | 4社            | 3.0%          | 2.6%          | -         | 3.0           | 2.8%          | 0.9%          | -         | 2.8           | 3.7%          | 7.9%          | -         | 3.7   |
|       | 5社            | 10.4%         | 5.5%          | 6.0%      | 4.4           | 12.1%         | 6.4%          | 7.2%      | 4.9           | 5.4%          | 2.8%          | -         | 5.4   |
|       | 6社以上          | 2.6%          | 2.9%          | 3.2%      | -0.6          | 3.5%          | 2.3%          | -         | 3.5           | -             | 4.5%          | 19.0%     | -19.0 |
| 平均    | 2.07          | 2.26          | 1.74          | 0.33      | 2.18          | 2.29          | 1.55          | 0.63      | 1.77          | 2.17          | 2.71          | -0.94     |       |

## ■適性検査や筆記試験を受けた\_\_平均社数 (各活動実施者)

| 【全体】  |               |               |               |           | 【文系】          |               |               |           | 【理系】          |               |               |           |      |
|-------|---------------|---------------|---------------|-----------|---------------|---------------|---------------|-----------|---------------|---------------|---------------|-----------|------|
|       | 2016年卒<br>6月中 | 2016年卒<br>5月中 | 2015年卒<br>6月中 | 前年<br>同月差 | 2016年卒<br>6月中 | 2016年卒<br>5月中 | 2015年卒<br>6月中 | 前年<br>同月差 | 2016年卒<br>6月中 | 2016年卒<br>5月中 | 2015年卒<br>6月中 | 前年<br>同月差 |      |
| 活動実施率 | 61.9%         | 69.8%         | 44.3%         | 17.6      | 64.0%         | 72.5%         | 46.1%         | 17.9      | 57.3%         | 64.1%         | 40.2%         | 17.1      |      |
| 社数    | 1社            | 19.0%         | 15.0%         | 33.5%     | -14.5         | 16.7%         | 14.0%         | 33.3%     | -16.6         | 24.6%         | 17.4%         | 34.1%     | -9.5 |
|       | 2~4社          | 46.3%         | 45.6%         | 50.5%     | -4.2          | 44.8%         | 43.9%         | 50.8%     | -6.0          | 50.0%         | 49.7%         | 49.8%     | 0.2  |
|       | 5~9社          | 20.6%         | 28.2%         | 11.9%     | 8.7           | 21.9%         | 29.6%         | 12.0%     | 9.9           | 17.5%         | 25.0%         | 11.5%     | 6.0  |
|       | 10社以上         | 14.1%         | 11.2%         | 4.1%      | 10.0          | 16.7%         | 12.5%         | 3.9%      | 12.8          | 7.8%          | 7.9%          | 4.6%      | 3.2  |
| 平均    | 4.67          | 4.58          | 3.00          | 1.67      | 5.03          | 4.82          | 3.04          | 1.99      | 3.80          | 4.01          | 2.90          | 0.90      |      |

## ■エントリーシートなどの書類を提出した\_\_平均社数 (各活動実施者)

| 【全体】  |               |               |               |           | 【文系】          |               |               |           | 【理系】          |               |               |           |       |
|-------|---------------|---------------|---------------|-----------|---------------|---------------|---------------|-----------|---------------|---------------|---------------|-----------|-------|
|       | 2016年卒<br>6月中 | 2016年卒<br>5月中 | 2015年卒<br>6月中 | 前年<br>同月差 | 2016年卒<br>6月中 | 2016年卒<br>5月中 | 2015年卒<br>6月中 | 前年<br>同月差 | 2016年卒<br>6月中 | 2016年卒<br>5月中 | 2015年卒<br>6月中 | 前年<br>同月差 |       |
| 活動実施率 | 59.4%         | 73.2%         | 40.7%         | 18.7      | 62.7%         | 75.6%         | 44.4%         | 18.3      | 52.4%         | 68.1%         | 32.1%         | 20.3      |       |
| 社数    | 1社            | 16.0%         | 12.3%         | 31.6%     | -15.6         | 15.1%         | 11.4%         | 30.1%     | -15.0         | 18.5%         | 14.6%         | 36.6%     | -18.1 |
|       | 2~4社          | 39.8%         | 39.3%         | 48.2%     | -8.4          | 38.4%         | 36.2%         | 48.5%     | -10.1         | 43.3%         | 46.5%         | 47.3%     | -4.0  |
|       | 5~9社          | 23.3%         | 27.4%         | 14.0%     | 9.3           | 23.3%         | 29.0%         | 14.9%     | 8.4           | 23.4%         | 23.9%         | 11.1%     | 12.3  |
|       | 10社以上         | 20.9%         | 20.9%         | 6.1%      | 14.8          | 23.3%         | 23.5%         | 6.5%      | 16.8          | 14.8%         | 15.0%         | 5.0%      | 9.8   |
| 平均    | 5.94          | 5.89          | 3.33          | 2.61      | 6.38          | 6.23          | 3.45          | 2.93      | 4.79          | 5.11          | 2.97          | 1.82      |       |

## 《データ集》 II-2) -5 実施した活動量（6月中）

### ■面接など対面での選考を受けた\_\_平均社数（各活動実施者）

| 【全体】  |               |               |               |           | 【文系】          |               |               |           | 【理系】          |               |               |           |       |
|-------|---------------|---------------|---------------|-----------|---------------|---------------|---------------|-----------|---------------|---------------|---------------|-----------|-------|
|       | 2016年卒<br>6月中 | 2016年卒<br>5月中 | 2015年卒<br>6月中 | 前年<br>同月差 | 2016年卒<br>6月中 | 2016年卒<br>5月中 | 2015年卒<br>6月中 | 前年<br>同月差 | 2016年卒<br>6月中 | 2016年卒<br>5月中 | 2015年卒<br>6月中 | 前年<br>同月差 |       |
| 活動実施率 | 65.7%         | 70.8%         | 57.3%         | 8.4       | 66.1%         | 71.7%         | 59.8%         | 6.3       | 64.8%         | 68.9%         | 51.4%         | 13.4      |       |
| 社数    | 1社            | 24.4%         | 21.5%         | 40.9%     | -16.5         | 21.4%         | 19.8%         | 38.1%     | -16.7         | 31.0%         | 25.1%         | 48.9%     | -17.9 |
|       | 2～4社          | 45.0%         | 51.5%         | 48.1%     | -3.1          | 45.6%         | 50.2%         | 50.9%     | -5.3          | 43.7%         | 54.3%         | 40.4%     | 3.3   |
|       | 5～9社          | 20.7%         | 20.7%         | 8.5%      | 12.2          | 22.6%         | 22.4%         | 8.4%      | 14.2          | 16.6%         | 17.0%         | 8.8%      | 7.8   |
|       | 10社以上         | 9.9%          | 6.4%          | 2.4%      | 7.5           | 10.5%         | 7.6%          | 2.6%      | 7.9           | 8.7%          | 3.7%          | 1.9%      | 6.8   |
|       | 平均            | 3.95          | 3.68          | 2.59      | 1.36          | 4.15          | 3.92          | 2.64      | 1.51          | 3.49          | 3.18          | 2.46      | 1.03  |

### ■インターンシップに参加した\_\_平均社数、参加期間（各活動実施者）

| 【全体】  |               |               |               |           | 【文系】          |               |               |           | 【理系】          |               |               |           |
|-------|---------------|---------------|---------------|-----------|---------------|---------------|---------------|-----------|---------------|---------------|---------------|-----------|
|       | 2016年卒<br>6月中 | 2016年卒<br>5月中 | 2015年卒<br>6月中 | 前年<br>同月差 | 2016年卒<br>6月中 | 2016年卒<br>5月中 | 2015年卒<br>6月中 | 前年<br>同月差 | 2016年卒<br>6月中 | 2016年卒<br>5月中 | 2015年卒<br>6月中 | 前年<br>同月差 |
| 活動実施率 | 4.6%          | 5.1%          |               |           | 4.4%          | 5.6%          |               |           | 5.1%          | 4.0%          |               |           |
| 社数    | 1社            | 73.4%         | 63.0%         |           | 71.7%         | 63.4%         |               |           | 76.6%         | 61.8%         |               |           |
|       | 2社            | 12.2%         | 18.0%         |           | 8.6%          | 19.9%         |               |           | 18.8%         | 12.4%         |               |           |
|       | 3社            | 4.6%          | 11.8%         |           | 4.6%          | 15.8%         |               |           | 4.6%          | -             |               |           |
|       | 4社            | 2.5%          | 0.9%          |           | 3.9%          | -             |               |           | -             | 3.4%          |               |           |
|       | 5社            | -             | 4.0%          |           | -             | 0.9%          |               |           | -             | 13.3%         |               |           |
|       | 6社以上          | 7.2%          | 2.3%          |           | 11.2%         | -             |               |           | -             | 9.1%          |               |           |
|       | 平均            | 1.93          | 1.86          |           | 2.28          | 1.55          |               |           | 1.28          | 2.76          |               |           |
| 参加期間  | 1日            | 45.4%         | 43.8%         |           | 47.1%         | 45.3%         |               |           | 42.2%         | 39.2%         |               |           |
|       | 2日            | 14.6%         | 19.0%         |           | 14.9%         | 20.4%         |               |           | 14.2%         | 14.9%         |               |           |
|       | 3日以上1週間未満     | 20.7%         | 19.0%         |           | 17.6%         | 17.2%         |               |           | 26.6%         | 24.3%         |               |           |
|       | 1週間以上2週間未満    | 2.1%          | 6.3%          |           | 1.2%          | 4.2%          |               |           | 3.8%          | 12.5%         |               |           |
|       | 2週間以上1ヶ月未満    | 14.1%         | 5.8%          |           | 14.5%         | 4.7%          |               |           | 13.2%         | 9.1%          |               |           |
|       | 1ヶ月以上3ヶ月未満    | -             | 3.5%          |           | -             | 4.7%          |               |           | -             | -             |               |           |
|       | 3ヶ月以上         | 3.0%          | 2.5%          |           | 4.6%          | 3.3%          |               |           | -             | -             |               |           |

※前年は聴取していない設問のため、前年同月差はなし。

## 《データ集》 II-3) 辞退やキャンセルをした活動（6月中）

### ■辞退やキャンセルした割合（就職活動実施者/単一回答）

|    |         | 2016年<br>6月中 | 2016年<br>5月中 | 2015年<br>6月中 | 前年<br>同月差 |
|----|---------|--------------|--------------|--------------|-----------|
| 全体 |         | 55.5%        | 60.4%        |              |           |
| 文理 | 文系      | 57.7%        | 63.6%        |              |           |
|    | 理系      | 50.5%        | 53.9%        |              |           |
| 性別 | 男性      | 51.8%        | 57.0%        |              |           |
|    | 女性      | 59.9%        | 64.7%        |              |           |
| 地域 | 関東      | 55.8%        | 61.2%        |              |           |
|    | 中部      | 55.5%        | 56.6%        |              |           |
|    | 近畿      | 59.5%        | 61.0%        |              |           |
|    | その他地域・計 | 50.7%        | 61.0%        |              |           |

### ■辞退やキャンセルした活動（就職活動実施者/複数回答）

| 順位 |                           | 【全体】          |               |               |           | 【文系】          |               |               |           | 【理系】          |               |               |           |
|----|---------------------------|---------------|---------------|---------------|-----------|---------------|---------------|---------------|-----------|---------------|---------------|---------------|-----------|
|    |                           | 2016年卒<br>6月中 | 2016年卒<br>5月中 | 2015年卒<br>6月中 | 前年<br>同月差 | 2016年卒<br>6月中 | 2016年卒<br>5月中 | 2015年卒<br>6月中 | 前年<br>同月差 | 2016年卒<br>6月中 | 2016年卒<br>5月中 | 2015年卒<br>6月中 | 前年<br>同月差 |
| 1  | 辞退やキャンセルはしていない            | 44.5%         | 39.6%         |               |           | 42.3%         | 36.4%         |               |           | 49.5%         | 46.1%         |               |           |
| 2  | エントリーシートなどの書類提出           | 24.8%         | 23.9%         |               |           | 26.4%         | 24.6%         |               |           | 21.1%         | 22.4%         |               |           |
| 3  | 個別企業の説明会などのうち、対面で開催されるもの  | 22.5%         | 31.6%         |               |           | 24.0%         | 34.9%         |               |           | 19.1%         | 24.9%         |               |           |
| 4  | 面接                        | 22.0%         | 20.8%         |               |           | 21.8%         | 21.7%         |               |           | 22.5%         | 19.0%         |               |           |
| 5  | 適性検査や筆記試験                 | 13.0%         | 12.0%         |               |           | 13.9%         | 13.3%         |               |           | 11.0%         | 9.3%          |               |           |
| 6  | 大学以外で開催される合同説明会・セミナー      | 6.2%          | 10.0%         |               |           | 7.2%          | 11.3%         |               |           | 3.8%          | 7.3%          |               |           |
| 7  | リクレーターから接触                | 3.4%          | 2.8%          |               |           | 3.9%          | 3.1%          |               |           | 2.2%          | 2.1%          |               |           |
| 8  | 個別企業の説明会などのうちWeb上で開催されるもの | 3.4%          | 3.2%          |               |           | 3.4%          | 3.1%          |               |           | 3.6%          | 3.6%          |               |           |
| 9  | OB・OGなど社会人の先輩訪問           | 2.4%          | 0.8%          |               |           | 2.5%          | 0.7%          |               |           | 2.1%          | 1.0%          |               |           |
| 10 | 大学で開催される合同説明会・セミナー        | 2.4%          | 4.6%          |               |           | 2.5%          | 5.2%          |               |           | 2.2%          | 3.4%          |               |           |
| 11 | 大学や先生などの推薦で各種団体等に応募した     | 0.9%          | 0.9%          |               |           | 1.3%          | 1.0%          |               |           | 0.2%          | 0.6%          |               |           |
| 12 | インターンシップ                  | 0.3%          | 0.7%          |               |           | 0.2%          | 0.8%          |               |           | 0.5%          | 0.4%          |               |           |

※前年は聴取していない設問のため、前年同月差はなし。



## 《データ集》Ⅲ) 「就職活動」に対する気持ちの高まり度 (6月) 【自分自身・周囲学生】

### ■「就職活動」に対する気持ちの高まり度(6月)【自分自身】(就職志望者/単一回答)

(高い)

|    | 【全体】         |              |              |           | 【文系】         |              |              |           | 【理系】         |              |              |           |
|----|--------------|--------------|--------------|-----------|--------------|--------------|--------------|-----------|--------------|--------------|--------------|-----------|
|    | 2016年卒<br>6月 | 2016年卒<br>5月 | 2015年卒<br>6月 | 前年<br>同月差 | 2016年卒<br>6月 | 2016年卒<br>5月 | 2015年卒<br>6月 | 前年<br>同月差 | 2016年卒<br>6月 | 2016年卒<br>5月 | 2015年卒<br>6月 | 前年<br>同月差 |
| 10 | 9.7%         | 9.8%         |              |           | 9.0%         | 10.3%        |              |           | 11.2%        | 8.8%         |              |           |
| 9  | 4.5%         | 4.8%         |              |           | 5.1%         | 5.3%         |              |           | 3.4%         | 3.7%         |              |           |
| 8  | 13.2%        | 15.4%        |              |           | 12.7%        | 15.5%        |              |           | 14.1%        | 15.0%        |              |           |
| 7  | 12.5%        | 19.5%        |              |           | 14.3%        | 19.0%        |              |           | 8.8%         | 20.7%        |              |           |
| 6  | 11.6%        | 13.3%        |              |           | 11.6%        | 12.0%        |              |           | 11.6%        | 15.8%        |              |           |
| 5  | 15.0%        | 11.9%        |              |           | 14.7%        | 11.3%        |              |           | 15.8%        | 13.0%        |              |           |
| 4  | 7.8%         | 7.5%         |              |           | 6.2%         | 7.9%         |              |           | 11.1%        | 6.6%         |              |           |
| 3  | 8.0%         | 7.0%         |              |           | 7.9%         | 7.3%         |              |           | 8.2%         | 6.5%         |              |           |
| 2  | 4.1%         | 3.1%         |              |           | 4.6%         | 3.5%         |              |           | 3.2%         | 2.5%         |              |           |
| 1  | 4.1%         | 3.2%         |              |           | 4.1%         | 3.6%         |              |           | 3.9%         | 2.4%         |              |           |
| 0  | 9.5%         | 4.6%         |              |           | 9.8%         | 4.3%         |              |           | 8.8%         | 5.0%         |              |           |
| 平均 | 5.43         | 6.00         |              |           | 5.42         | 6.00         |              |           | 5.45         | 5.99         |              |           |

### ■「就職活動」に対する気持ちの高まり度(6月)【周囲学生】(就職志望者/単一回答)

高い

|    | 【全体】         |              |              |           | 【文系】         |              |              |           | 【理系】         |              |              |           |
|----|--------------|--------------|--------------|-----------|--------------|--------------|--------------|-----------|--------------|--------------|--------------|-----------|
|    | 2016年卒<br>6月 | 2016年卒<br>5月 | 2015年卒<br>6月 | 前年<br>同月差 | 2016年卒<br>6月 | 2016年卒<br>5月 | 2015年卒<br>6月 | 前年<br>同月差 | 2016年卒<br>6月 | 2016年卒<br>5月 | 2015年卒<br>6月 | 前年<br>同月差 |
| 10 | 8.1%         | 9.4%         |              |           | 7.2%         | 9.5%         |              |           | 9.7%         | 9.1%         |              |           |
| 9  | 6.2%         | 6.4%         |              |           | 6.3%         | 7.5%         |              |           | 6.0%         | 3.9%         |              |           |
| 8  | 13.7%        | 16.9%        |              |           | 13.7%        | 16.5%        |              |           | 13.8%        | 17.8%        |              |           |
| 7  | 15.2%        | 17.3%        |              |           | 16.2%        | 16.1%        |              |           | 13.2%        | 19.7%        |              |           |
| 6  | 13.2%        | 13.4%        |              |           | 13.3%        | 13.6%        |              |           | 12.9%        | 13.1%        |              |           |
| 5  | 23.5%        | 21.1%        |              |           | 23.5%        | 21.7%        |              |           | 23.5%        | 19.7%        |              |           |
| 4  | 6.5%         | 5.1%         |              |           | 6.3%         | 5.0%         |              |           | 7.1%         | 5.3%         |              |           |
| 3  | 6.9%         | 4.8%         |              |           | 6.8%         | 4.6%         |              |           | 7.0%         | 5.2%         |              |           |
| 2  | 2.5%         | 1.8%         |              |           | 2.2%         | 1.8%         |              |           | 3.3%         | 1.9%         |              |           |
| 1  | 0.8%         | 0.9%         |              |           | 0.9%         | 0.6%         |              |           | 0.7%         | 1.6%         |              |           |
| 0  | 3.3%         | 2.9%         |              |           | 3.6%         | 3.1%         |              |           | 2.8%         | 2.6%         |              |           |
| 平均 | 6.02         | 6.33         |              |           | 6.01         | 6.35         |              |           | 6.05         | 6.27         |              |           |

※前年は聴取していない設問のため、前年同月差はなし。

## 《データ集》Ⅳ) 内定企業の志望度、入社意向、進路確定率（7月1日時点）

### ■就職志望者における就職内定率（就職志望者/単一回答）

|    |         | 2016年卒<br>7月1日 | 2016年卒<br>6月1日 | 2015年卒<br>7月1日 | 前年<br>同月差 |
|----|---------|----------------|----------------|----------------|-----------|
| 全体 |         | 49.6%          | 34.5%          | 71.3%          | -21.7     |
| 文理 | 文系      | 48.3%          | 33.3%          | 69.0%          | -20.7     |
|    | 理系      | 52.4%          | 36.8%          | 76.4%          | -24.0     |
| 性別 | 男性      | 49.5%          | 36.9%          | 73.1%          | -23.6     |
|    | 女性      | 49.7%          | 31.4%          | 69.1%          | -19.4     |
| 地域 | 関東      | 54.1%          | 42.7%          | 71.6%          | -17.5     |
|    | 中部      | 46.7%          | 34.0%          | 73.6%          | -26.9     |
|    | 近畿      | 46.5%          | 26.0%          | 70.7%          | -24.2     |
|    | その他地域・計 | 46.3%          | 29.0%          | 70.1%          | -23.8     |

### ■内定企業の志望度（内定取得者/複数回答）

|           | 【全体】           |                |                |           | 【文系】           |                |                |           | 【理系】           |                |                |           |
|-----------|----------------|----------------|----------------|-----------|----------------|----------------|----------------|-----------|----------------|----------------|----------------|-----------|
|           | 2016年卒<br>7月1日 | 2016年卒<br>6月1日 | 2015年卒<br>7月1日 | 前年<br>同月差 | 2016年卒<br>7月1日 | 2016年卒<br>6月1日 | 2015年卒<br>7月1日 | 前年<br>同月差 | 2016年卒<br>7月1日 | 2016年卒<br>6月1日 | 2015年卒<br>7月1日 | 前年<br>同月差 |
| 第1志望(群)   | 54.2%          | 46.6%          |                |           | 52.1%          | 46.3%          |                |           | 58.3%          | 47.0%          |                |           |
| 第2志望(群)   | 26.4%          | 25.6%          |                |           | 26.2%          | 23.5%          |                |           | 27.0%          | 29.4%          |                |           |
| 第3志望(群)   | 12.8%          | 15.5%          |                |           | 12.7%          | 11.8%          |                |           | 12.8%          | 22.3%          |                |           |
| 第4志望(群)以下 | 7.8%           | 11.2%          |                |           | 8.3%           | 12.2%          |                |           | 6.7%           | 9.4%           |                |           |
| 志望していない   | 5.1%           | 8.4%           |                |           | 6.0%           | 10.4%          |                |           | 3.5%           | 4.7%           |                |           |

### ■内定企業の入社意向（内定取得者/単一回答）

|                                      | 【全体】           |                |                |           | 【文系】           |                |                |           | 【理系】           |                |                |           |
|--------------------------------------|----------------|----------------|----------------|-----------|----------------|----------------|----------------|-----------|----------------|----------------|----------------|-----------|
|                                      | 2016年卒<br>7月1日 | 2016年卒<br>6月1日 | 2015年卒<br>7月1日 | 前年<br>同月差 | 2016年卒<br>7月1日 | 2016年卒<br>6月1日 | 2015年卒<br>7月1日 | 前年<br>同月差 | 2016年卒<br>7月1日 | 2016年卒<br>6月1日 | 2015年卒<br>7月1日 | 前年<br>同月差 |
| 入社したい/<br>入社したい企業がある                 | 43.0%          | 35.7%          |                |           | 41.5%          | 35.7%          |                |           | 46.2%          | 35.8%          |                |           |
| どちらかというに入社したい/<br>どちらかというに入社したい企業がある | 30.2%          | 30.6%          |                |           | 30.3%          | 29.4%          |                |           | 30.0%          | 32.9%          |                |           |
| どちらともいえない                            | 14.8%          | 20.1%          |                |           | 16.2%          | 21.7%          |                |           | 12.1%          | 17.3%          |                |           |
| どちらかというに入社したくない/<br>できれば入社したくない      | 11.0%          | 10.5%          |                |           | 11.4%          | 10.2%          |                |           | 10.2%          | 11.1%          |                |           |
| 入社したくない                              | 0.9%           | 3.0%           |                |           | 0.6%           | 3.0%           |                |           | 1.5%           | 3.0%           |                |           |

### ■卒業後の進路確定率（全体/単一回答）

|    |         | 2016年卒<br>7月1日 | 2016年<br>6月1日 | 2015年卒<br>7月1日 | 前年<br>同月差 |
|----|---------|----------------|---------------|----------------|-----------|
| 全体 |         | 29.3%          | 18.0%         | 51.5%          | -22.2     |
| 文理 | 文系      | 27.8%          | 16.2%         | 49.6%          | -21.8     |
|    | 理系      | 32.3%          | 21.6%         | 55.3%          | -23.0     |
| 性別 | 男性      | 29.8%          | 18.4%         | 51.9%          | -22.1     |
|    | 女性      | 28.8%          | 17.5%         | 51.1%          | -22.3     |
| 地域 | 関東      | 33.6%          | 21.8%         | 51.9%          | -18.3     |
|    | 中部      | 24.6%          | 14.6%         | 48.3%          | -23.7     |
|    | 近畿      | 27.4%          | 16.2%         | 54.7%          | -27.3     |
|    | その他地域・計 | 26.8%          | 15.5%         | 49.1%          | -22.3     |

※「志望度」「入社意向」は、前年は聴取していない設問のため、前年同月差はなし。

## 《データ集》 V-1) 学業・就職活動・プライベートの時間割合 (6月中)

### ■学業・就職活動・プライベートの時間割合 (就職志望者/実数回答)

|        | 【全体】          |               |               |           | 【文系】          |               |               |           | 【理系】          |               |               |           |
|--------|---------------|---------------|---------------|-----------|---------------|---------------|---------------|-----------|---------------|---------------|---------------|-----------|
|        | 2016年卒<br>6月中 | 2016年卒<br>5月中 | 2015年卒<br>6月中 | 前年<br>同月差 | 2016年卒<br>6月中 | 2016年卒<br>5月中 | 2015年卒<br>6月中 | 前年<br>同月差 | 2016年卒<br>6月中 | 2016年卒<br>5月中 | 2015年卒<br>6月中 | 前年<br>同月差 |
| 学業     | 28.0          | 25.4          |               |           | 22.9          | 20.4          |               |           | 38.7          | 35.6          |               |           |
| 就職活動   | 42.3          | 48.3          |               |           | 46.3          | 52.7          |               |           | 33.8          | 39.3          |               |           |
| プライベート | 29.7          | 26.4          |               |           | 30.8          | 27.0          |               |           | 27.5          | 25.1          |               |           |

※前年は聴取していない設問のため、前年同月差はなし。

## 《データ集》 V-2) 地元・地方・海外で働くことについて

## ■ 地元で働くことについて (就職志望者/単一回答)

|               | 【全体】           |                |                |           | 【文系】           |                |                |           | 【理系】           |                |                |           |
|---------------|----------------|----------------|----------------|-----------|----------------|----------------|----------------|-----------|----------------|----------------|----------------|-----------|
|               | 2016年卒<br>7月1日 | 2016年卒<br>6月1日 | 2015年卒<br>7月1日 | 前年<br>同月差 | 2016年卒<br>7月1日 | 2016年卒<br>6月1日 | 2015年卒<br>7月1日 | 前年<br>同月差 | 2016年卒<br>7月1日 | 2016年卒<br>6月1日 | 2015年卒<br>7月1日 | 前年<br>同月差 |
| 働きたい          | 38.4%          | 37.6%          |                |           | 39.4%          | 39.4%          |                |           | 36.4%          | 33.8%          |                |           |
| どちらかという働きたい   | 20.5%          | 22.9%          |                |           | 20.7%          | 21.5%          |                |           | 20.3%          | 25.8%          |                |           |
| どちらともいえない     | 20.7%          | 21.2%          |                |           | 19.7%          | 20.7%          |                |           | 22.9%          | 22.2%          |                |           |
| どちらかという働きたくない | 10.4%          | 9.2%           |                |           | 11.4%          | 9.3%           |                |           | 8.4%           | 9.1%           |                |           |
| 働きたくない        | 9.9%           | 9.1%           |                |           | 8.9%           | 9.0%           |                |           | 12.1%          | 9.1%           |                |           |

## ■ 地方で働くことについて (就職志望者/単一回答)

|               | 【全体】           |                |                |           | 【文系】           |                |                |           | 【理系】           |                |                |           |
|---------------|----------------|----------------|----------------|-----------|----------------|----------------|----------------|-----------|----------------|----------------|----------------|-----------|
|               | 2016年卒<br>7月1日 | 2016年卒<br>6月1日 | 2015年卒<br>7月1日 | 前年<br>同月差 | 2016年卒<br>7月1日 | 2016年卒<br>6月1日 | 2015年卒<br>7月1日 | 前年<br>同月差 | 2016年卒<br>7月1日 | 2016年卒<br>6月1日 | 2015年卒<br>7月1日 | 前年<br>同月差 |
| 働きたい          | 16.7%          | 18.8%          |                |           | 18.0%          | 20.7%          |                |           | 13.9%          | 14.9%          |                |           |
| どちらかという働きたい   | 16.0%          | 16.3%          |                |           | 16.0%          | 15.2%          |                |           | 16.1%          | 18.6%          |                |           |
| どちらともいえない     | 32.1%          | 31.5%          |                |           | 30.8%          | 30.9%          |                |           | 35.0%          | 32.9%          |                |           |
| どちらかという働きたくない | 16.3%          | 18.4%          |                |           | 16.8%          | 18.1%          |                |           | 15.2%          | 18.9%          |                |           |
| 働きたくない        | 18.9%          | 15.0%          |                |           | 18.4%          | 15.1%          |                |           | 19.8%          | 14.6%          |                |           |

## ■ 海外で働くことについて (就職志望者/単一回答)

|               | 【全体】           |                |                |           | 【文系】           |                |                |           | 【理系】           |                |                |           |
|---------------|----------------|----------------|----------------|-----------|----------------|----------------|----------------|-----------|----------------|----------------|----------------|-----------|
|               | 2016年卒<br>7月1日 | 2016年卒<br>6月1日 | 2015年卒<br>7月1日 | 前年<br>同月差 | 2016年卒<br>7月1日 | 2016年卒<br>6月1日 | 2015年卒<br>7月1日 | 前年<br>同月差 | 2016年卒<br>7月1日 | 2016年卒<br>6月1日 | 2015年卒<br>7月1日 | 前年<br>同月差 |
| 働きたい          | 13.0%          | 12.0%          |                |           | 13.1%          | 12.4%          |                |           | 12.6%          | 11.3%          |                |           |
| どちらかという働きたい   | 15.8%          | 15.5%          |                |           | 15.8%          | 16.3%          |                |           | 15.9%          | 13.7%          |                |           |
| どちらともいえない     | 13.7%          | 14.5%          |                |           | 12.9%          | 13.4%          |                |           | 15.4%          | 16.7%          |                |           |
| どちらかという働きたくない | 14.7%          | 15.8%          |                |           | 13.5%          | 15.2%          |                |           | 17.2%          | 17.1%          |                |           |
| 働きたくない        | 42.8%          | 42.2%          |                |           | 44.6%          | 42.7%          |                |           | 38.9%          | 41.1%          |                |           |

※前年は聴取していない設問のため、前年同月差はなし。

## 《データ集》 V-3) 地元・地方・海外で働くことについて

## ■ 地元で働くことについて (就職活動実施者/単一回答)

|               | 【全体】           |                |                |           | 【文系】           |                |                |           | 【理系】           |                |                |           |
|---------------|----------------|----------------|----------------|-----------|----------------|----------------|----------------|-----------|----------------|----------------|----------------|-----------|
|               | 2016年卒<br>7月1日 | 2016年卒<br>6月1日 | 2015年卒<br>7月1日 | 前年<br>同月差 | 2016年卒<br>7月1日 | 2016年卒<br>6月1日 | 2015年卒<br>7月1日 | 前年<br>同月差 | 2016年卒<br>7月1日 | 2016年卒<br>6月1日 | 2015年卒<br>7月1日 | 前年<br>同月差 |
| 働きたい          | 39.1%          | 38.0%          |                |           | 38.7%          | 39.2%          |                |           | 39.8%          | 35.4%          |                |           |
| どちらかという働きたい   | 21.6%          | 22.3%          |                |           | 21.6%          | 20.5%          |                |           | 21.7%          | 26.2%          |                |           |
| どちらともいえない     | 20.1%          | 21.5%          |                |           | 19.5%          | 21.1%          |                |           | 21.6%          | 22.5%          |                |           |
| どちらかという働きたくない | 10.6%          | 8.9%           |                |           | 12.1%          | 9.5%           |                |           | 7.2%           | 7.6%           |                |           |
| 働きたくない        | 8.6%           | 9.3%           |                |           | 8.1%           | 9.8%           |                |           | 9.7%           | 8.2%           |                |           |

## ■ 地方で働くことについて (就職活動実施者/単一回答)

|               | 【全体】           |                |                |           | 【文系】           |                |                |           | 【理系】           |                |                |           |
|---------------|----------------|----------------|----------------|-----------|----------------|----------------|----------------|-----------|----------------|----------------|----------------|-----------|
|               | 2016年卒<br>7月1日 | 2016年卒<br>6月1日 | 2015年卒<br>7月1日 | 前年<br>同月差 | 2016年卒<br>7月1日 | 2016年卒<br>6月1日 | 2015年卒<br>7月1日 | 前年<br>同月差 | 2016年卒<br>7月1日 | 2016年卒<br>6月1日 | 2015年卒<br>7月1日 | 前年<br>同月差 |
| 働きたい          | 18.6%          | 19.8%          |                |           | 19.5%          | 21.3%          |                |           | 16.3%          | 16.7%          |                |           |
| どちらかという働きたい   | 16.7%          | 16.0%          |                |           | 17.3%          | 14.8%          |                |           | 15.3%          | 18.5%          |                |           |
| どちらともいえない     | 32.2%          | 31.1%          |                |           | 31.4%          | 31.0%          |                |           | 34.3%          | 31.4%          |                |           |
| どちらかという働きたくない | 15.9%          | 18.1%          |                |           | 16.7%          | 17.8%          |                |           | 14.0%          | 18.8%          |                |           |
| 働きたくない        | 16.6%          | 15.0%          |                |           | 15.1%          | 15.1%          |                |           | 20.2%          | 14.6%          |                |           |

## ■ 海外で働くことについて (就職活動実施者/単一回答)

|               | 【全体】           |                |                |           | 【文系】           |                |                |           | 【理系】           |                |                |           |
|---------------|----------------|----------------|----------------|-----------|----------------|----------------|----------------|-----------|----------------|----------------|----------------|-----------|
|               | 2016年卒<br>7月1日 | 2016年卒<br>6月1日 | 2015年卒<br>7月1日 | 前年<br>同月差 | 2016年卒<br>7月1日 | 2016年卒<br>6月1日 | 2015年卒<br>7月1日 | 前年<br>同月差 | 2016年卒<br>7月1日 | 2016年卒<br>6月1日 | 2015年卒<br>7月1日 | 前年<br>同月差 |
| 働きたい          | 13.4%          | 12.5%          |                |           | 13.6%          | 12.7%          |                |           | 12.9%          | 12.2%          |                |           |
| どちらかという働きたい   | 15.9%          | 14.7%          |                |           | 16.4%          | 15.5%          |                |           | 14.7%          | 13.1%          |                |           |
| どちらともいえない     | 13.2%          | 14.0%          |                |           | 11.8%          | 13.2%          |                |           | 16.8%          | 15.7%          |                |           |
| どちらかという働きたくない | 14.8%          | 16.1%          |                |           | 14.5%          | 15.3%          |                |           | 15.5%          | 17.7%          |                |           |
| 働きたくない        | 42.7%          | 42.7%          |                |           | 43.8%          | 43.3%          |                |           | 40.1%          | 41.3%          |                |           |

※前年は聴取していない設問のため、前年同月差はなし。